

CLUBE DE XADREZ EPISTOLAR BRASILEIRO

Fundado em 14.02.69 (LEVA O XADREZ, TRAZ O AMIGO)

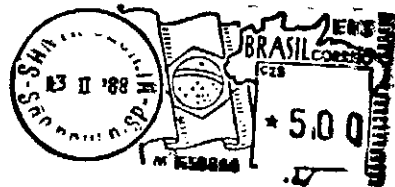

MARIA JOSE KAT 1167 VENCIG- JUN
LUIZ FERNANDO CIRELLI
CAIXA POSTAL 55043
04799 SÃO PAULO SP BRASIL

IMPRESSO

TORNEIOS – TAXAS DE INSCRIÇÃO – SERVIÇOS

TORNEIOS DE CLASSIFICAÇÃO

Escrever ao diretor **Aulísio Alves** (Rua Camé, 682 – São Paulo - SP – 03121). É permitida a participação simultânea em até 4 grupos, contanto que as inscrições sejam solicitadas dentro do prazo de 6 meses, contados a partir do início do 1º grupo. Após esse prazo o associado precisará definir sua categoria nos grupos em andamento, antes de solicitar novas inscrições. O primeiro grupo de cada série é gratuito, sendo cobrada uma taxa equivalente a 10 tarifas postais simples para os demais grupos de cada série.

TORNEIOS TEMÁTICOS

Escrever ao diretor **Jeferson Luiz Martins** (Rua Rio Grande do Sul, 1184 - São Caetano do Sul – SP – 09510). É permitida a participação simultânea em vários grupos seja de temas diferentes ou iguais. A taxa de inscrição, por grupo solicitado, é equivalente a 10 tarifas postais simples.

VALOR DA ANUIDADE

O valor da anuidade é equivalente a 120 tarifas postais simples.

Desejando saber em qual mês vencerá sua anuidade e/ou PARCELAR seu pagamento e/ou obter alguma informação mais específica, escreva para o nosso tesoureiro **Gileno Exalto de Araújo** (Rua Santa Maria Goretti, 43 – 40.260 – Salvador - BA).

OBSERVAÇÃO – Solicitamos-lhe a gentileza de não enviar ordem de pagamento, mais sim cheque nominal ou vale postal (Agência Central – Salvador) ao C.X.E.B.

RATING

As consultas e/ou reclamações sobre o "rating" deverão ser diretamente remetidas ao responsável pelo referido setor – **Alfredo Carlos Soares Dutra Neto** – Rua da Juventude, 192 – São Sebastião – SP – 11600).

ALTERAÇÕES DE ENDEREÇO

Deverão ser enviadas diretamente para o TESOUREIRO, **Gileno Exalto de Araújo**, Rua Santa Maria Goretti, 43 – 40.260 – Salvador – BA.

SETOR DE EXPEDIÇÃO

O responsável pelo referido setor é o companheiro **Nelson Lopes da Silva** (Rua Martim Francisco, 265 – São Paulo – SP – 01226) a quem deverão ser encaminhadas as comunicações sobre o não recebimento da R.B.X.P. (F.R.).

REDAÇÃO

Todo material destinado a publicação na Revista Brasileira de Xadrez Postal (F.R.) deverá ser enviado ao diretor **Caetano Belliboni** (Rua Clodomiro Amazonas, 31 – Apto. 31 – São Paulo – SP – 04537).

TORNEIOS DA ICCF – WT (World Torneys)

Torneios de classificação (1ª, 2ª, 3ª categorias). Inscrições com o presidente **Ubirajara da Oliveira Barroso** (Caixa Postal 317 – Salvador – /BA/ – 40.001) ou com o Diretor de Torneios Internacionais **Torben Erik Carlsen** (Rua Nebraska, 443 – Brooklin – São Paulo – /SP/ – 04560). Taxa de US\$ 7,00 (paralelo), acrescidos ao equivalente a duas Tarifas postais internacionais simples para cobrir as despesas de Transferência e de porte.

TORNEIOS DA CADAP

Inscrições permanentes, livres apenas para as categorias I e II. Inscrições com o presidente **Ubirajara de Oliveira Barroso** (Caixa Postal 317 – Salvador – /BA/ – 40.001) ou com o Diretor de Torneios Internacionais **Torben Erik Carlsen** (Rua Nebraska, 443, Brooklin – São Paulo – /SP/ – 04560). Taxa de inscrição US\$ 8,00 (paralelo) acrescidos ao equivalente a duas Tarifas postais internacionais simples para cobrir as despesas de transferência e de porte.

REVISTA BRASILEIRA DE XADREZ POSTAL EDITADA PELO CLUBE DE XADREZ EPISTOLAR BRASILEIRO

Redator Responsável: **Caetano Belliboni** (R. Clodomiro Amazonas 31/31 – São Paulo – SP – 04537).

Encartes: Proposta de Sócio.

Composição, arte e impressão: Copidart Ltda. (Rua Paulo Setubal, 37 – São Paulo - SP – 02031).

Tiragem desta edição: 2.200 exemplares.



REVISTA BRASILEIRA DE XADREZ POSTAL

fundado em 14.02.69

ANO VI, Nº 26 – FR/107 – JANEIRO – 1988

EDITORIAL

Em lugar da tradicional fotografia com o rosto dos nossos campeões ou com os grupos de companheiros que 105 números tornaram famosos, eis que surge, agora, um EDITORIAL, lavrado, é claro, pelo VICE-PRESIDENTE que se sente na obrigação de falar com os associados que recebem bimensalmente a mensagem multiforme desta equipe que trabalha em silêncio mesmo recebendo, às vezes, só críticas “meu endereço está errado” “não saiu meu rating” “porque não publicaram minha partida” etc.

Gostaríamos que o associado lembrasse que se ele tem necessidade (e deve!) de reclamar porque deseja receber uma revista cada vez melhor, também nós, de vez em quando, temos necessidade de falar com ele para que se dê conta que aqui estamos, **trabalhando. . . nos intervalos de trabalho.**

Sim: Ubirajara, Raposo, Nelsinho, Gileno, Daniel, José Gilberto, Torben, Diretores e Assistentes trabalham para que esta máquina que é o **CLUBE DE XADREZ EPISTOLAR BRASILEIRO**

receba “combustível” capaz de sustentar sua marcha regular através dos meses e dos anos, vencendo dificuldades financeiras, operacionais temporais e distorções temporárias!

Oxalá esta equipe esteja cumprindo com os objetivos que nos levaram a manter este clube legitimamente brasileiro, unido por meio da comunicação e provavelmente “indismontável” porque a vontade férrea que nos alimenta acaba sendo o reflexo da própria vontade férrea que move os artifices desta grande realização que é o CXEB.!

FELIZ 1988

VIII - CBI – PRELIMINAR

INSCRIÇÕES PRORROGADAS ATÉ 15/ABRIL/88.

INÍCIO DO TORNEIO EM 01/JUNHO/88.

Inscreva-se ainda hoje – Inscreva-se ainda hoje – Inscreva ainda hoje

INFORME DA TESOURARIA

Tesouraria: Gileno Exalto de Araújo. (Rua Santa Maria Goretti, 43 - Salvador - BA - 40260)

VALOR DA ANUIDADE = 120 TARIFAS POSTAIS SIMPLES

Desejando saber em qual mês vencerá sua anuidade e/ou parcelá-la e/ou obter alguma informação mais específica, escreva-nos indicando o número de sua matrícula no clube, transcrevendo (legivelmente) seu atual endereço para correspondências.

Observação: solicitamos a gentileza de NÃO nos remeter ordem de pagamento, mais sim cheque nominal (ao CXEB) ou vale postal (destinados à Agência Central de Salvador - BA).

Solicitamos a todos que colaborem em nossa redução de custos e despesas, efetuando o pagamento da anuidade vencida tão logo recebam o aviso de vencimento. Temos enviado reiterações de aviso do vencimento o que, além de trabalho extra, proporciona despesas ao CXEB. Contamos com a cooperação de todos.

BALANCETE

ATIVO - Disponível			
Caixa	Cz\$ 10.565,00		
Bancos	Cz\$ 9.430,00	Cz\$ 19.995,07	
Realizável			
Contas correntes	Cz\$ 67.427,39		
Devedores (Cheques devolvidos)	Cz\$ 1.560,00		
Cartões Postais	Cz\$ 3.137,25		
Aerogramas	Cz\$ 3.000,00	Cz\$ 75.124,64	
Imobilizado			
Móveis e Utensílios		Cz\$ 9.109,35	
Resultado Pendente			
Despesas Gerais:			
Comunicações	Cz\$ 53.007,35		
Impressos	Cz\$ 33.408,45		
Processamento de dados	Cz\$ 17.325,88		
Diversos	Cz\$ 34.285,98		
Prêmios	Cz\$ 23.176,50		
Revista	Cz\$ 68.740,00	Cz\$ 229.944,16	
		Cz\$ 334.173,22	
PASSIVO - Inexigível			
Patrimônio Social		Cz\$ 26.517,22	
Exigível			
Contas Correntes		Cz\$ 5.980,14	
Resultado Pendente			
Anuidades	Cz\$ 267.887,50		
Rendas Diversas	Cz\$ 676,86		
Rendas de inscrições	Cz\$ 28.090,00		
Doações	Cz\$ 2.763,00		
Rendas dos Cartões Postais	Cz\$ 471,00		
Rendas de Adesivos Plásticos	Cz\$ 1.787,50	Cz\$ 301.675,86	
		Cz\$ 334.173,22	

Salvador (Ba), 30 de setembro de 1987
Gileno Exalto de Araújo

INFORME DA SECRETARIA

Secretário: Nelson Lopes da Silva (R. Martin Francisco, 265 — São Paulo — SP — 01226).

a) **Novos associados:** 4378 Abelardo Cavalcanti da Silva — 4379 Aldemir Lima Ribeiro — 4380

Alexandre José Marques — 4381 Aroldo Teixeira de Almeida — 4382 Brian Douglas A. Gould — 4383

Carlos Alberto de Campos — 4384 Carlos de Oliveira Serqueira — 4385 Carlos Roberto Sanfelice — 4386

Christian Yukie Fujii — 4387 Edson Luiz Coelho de Souza — 4388 Elias Ferreira de Melo Junior —

4389 Ermínio Pereira — 4390 Fábio Rodrigo da Silveira — 4391 Fernando Ney de Moraes Arruda — 4392

Francisco Motta Neto — 4393 Germano Rodrigues de Abreu — 4394 Gilson Fernandes de Andréa — 4395

Humberto Maria Mazzolli — 4396 — Jair Santos Adães Motta — 4397 — João Camargo de Lima — 4398

Joelmar Gonçalves — 4399 José Anchieta Dantas — 4400 José Fernando Ribeiro Pinto — 4401 José

Gomes de Andrade Filho — 4402 José Júlio de Castro Carneiro — 4403 José da Silva Estevez — 4404

Júlio Cezar Silva Resende — 4405 Júlio Corrêa Mendes — 4406 Luiz Gonzaga Marques — 4407 Márcio

José de Freitas — 4408 Marco Aurélio Pinotti Catalão — 4409 Marcos Francisco Dias — 4410 Nelson

Rodrigues Breitman — 4411 Paulo Afonso Borba Rolim — 4412 Paulo Eduardo Resende — 4413 — René

Ferreira Simões — 4414 Roberto Ribas Suss — 4415 Rogério Hiroshi Oshiro — 4416 Ronaldo Alberto

Hein — 4417 Rui Rosa de Souza — 4418 Samuel Luiz Toledo — 4419 Sebastião Moizés Martins — 4420

Semi Soares Camargo — 4421 Sergei de Almeida — 4422 Sérgio Gomes — 4423 Sérgio Muller Serafim —

4424 Silvio Roberto Gondim de Alencar — 4425 Synval Santos Oliveira — 4426 — Stefanos Nikdopoulos

— 4427 Waldir Ferreira Junior — 4428 Wilson Lopes Vieites — 4001 Gérson Inácio — 4179 Artur Bernar-

do Rezende Mariquito — 4184 Durval Lourenço Bessoni de Melo — 4189 José Waldir Silva de Jesus — 4196

Osborn de Andrade Barros — **Total: 56.**

b) **Sócios Readmitidos:** 1276 Heraldo Elias Nogueira Nunes — 1568 Jorge Luiz Bertoluci — 1764

Uzi Vieira Machado — 1828 Carlos Cappelini — 2081 Ernani Carvalho Cibeira — 2496 Laercio Lopes

da Silva — 2613 Marcus Vinicius Dias Garcia — 3091 Sérgio Luis Modanese Lisboa — 3123 André Luiz

Villares Monteiro. **Total: 09.**

c) **Sócios desligados a pedido:** 3412 Aldenor Romero Studart — 3506 Euclides Frota de Souza —

3550 Miriane de Freitas Segalla — 3566 Antônio Alfredo Rodolfo — 4104 Jadir Piazza — **Total: 05**

d) **Sócios desligados na forma do art. 22 "letra d" dos Estatutos:** 0092 Antônio Resende Goes —

0795 José Antônio Meyer Pires — 1021 Valmor Souza Goularte — 1831 Fernando Antônio Candeias —

1883 Constantino Demétrius Pritsopoulos — 2364 Charli Tortoza — 2714 Mário Regis Agostini — 2899

Milton Sampaio Dahyr Junior — 3248 Alexandre Oliveto Corrêa — 3392 Antônio José Henriques —

3394 Daniel José Burd — 3395 Francisco Quaranta Neto — 3401 Luiz Henrique Martins — 3403 Marco

Antônio Fantinato — 3410 Wesley Gonçalves da Silva. **Total: 15**

REUNIÃO DE DIRETORIA — REFERENDUM.

A Diretoria apreciou, votou e referendou (por unanimidade) todos os assuntos aprovados em nossa reunião (11/julho/1987) realizada nas dependências sociais do Clube Espéria. Os assuntos referendados são os seguintes: Promoção do Torneio de Veteranos; Fixação de novas taxas de inscrições para os nossos torneios; Instituição da Taxa de Adjudicação; Obrigatoriedade de aviso do recebimento do emparceiramento; Destinação de 5% das anuidades recebidas para o fundo de reserva do clube.

Nelson Lopes da Silva
Secretário.



INFORME DA DIRETORIA DE TORNEIOS INTERNOS

Informações aos Não-Associados

Os não-associados que jogam nossos torneios abertos não recebem a RBXP, que é o "Diário Oficial" do CXEB.

Desta forma é importante que mantenhamos esses colegas informados sobre os assuntos dos torneios que jogamos com eles.



Atenção Classificados.

Os classificados de uma fase para outra — para semifinais ou finais — serão sempre chamados a confirmar a sua participação. Ou pela Revista ou em comunicação direta do Diretor, eles serão informados sobre datas, taxas, etc. . .

Se você se classificou em algum torneio, aguarde tranqüilo a sua convocação.

Taxas de Torneios

Com a recente decisão de vincular as nossas taxas a tarifa postal da carta simples, o CXEB dá um passo importante para o equilíbrio de suas finanças. Essas taxas precisam ser fixadas com antecedência de 7 meses para efeito de propaganda. Com a nossa inflação decretada ficava difícil prever um valor justo. Outra dificuldade é prever o custo de um torneio que vai durar 18/20 meses à frente. A taxa da VII - TB, p. ex. foi praticamente consumida na fase de inscrições e emparceiramento, ficando o resto - o Torneio em si — a ser custeado pelo Clube.

Com o aumento real no valor das taxas e com a sua vinculação à TPS chegamos mais próximas à realidade:

Novos temas em 1988

Nesta edição estamos publicando a série de temas para este ano. Estamos seguindo também com a experiência de formar grupos baseados em faixas de Rating. Consulte a relação e participe. ET: Em breve, a volta dos Supertemas, em novos moldes de disputa.

Evite problemas. . . observando as regras

Art. 10 — A guarda de toda correspondência do oponente é importantíssima para dirimir dúvidas futuras, ou mesmo reconstituir a partida em algum extravio. Nossa sugestão é que espere ainda um pouco mais, aguardando até o final do torneio (publicação na RBXP). **Já houve casos de jogadores que tiveram sério prejuízo por não terem as cartas do oponente, quando solicitados pelo diretor.**

Art. 44 — A perfeita escrituração das planilhas é fundamental para subsidiar reclamações ao diretor, ou se defender de alguma reclamação do oponente. Não adianta escrever a planilha de modo que só "você entenda": lembre-se de que ela é um documento oficial do clube, e será utilizada por outras pessoas também. Uma planilha escrita em "grego", com lances e datas rabiscados e incompletos, além de ferir as Regras, não valem como argumento em casos de litígio.

Art. 15 — Ressaltamos que a finalidade deste artigo é o reestabelecimento da correspondência interrompida. Eventualmente, poderá ficar caracterizado o abandono da partida em questão, caso não haja resposta ao Diretor. Havendo a resposta regulamentar ao Diretor e a resposta registrada ao parceiro, o jogo deverá continuar. Todavia o tempo entre as registradas deverá ser computado, o que poderá ou não acarretar excesso-de-tempo.

Observe-se, por fim, que o **art. 15, em si, não estabelece ganho ou perda de ponto** como interpretam alguns.

CALENDÁRIO PERMANENTE

Calendário Permanente: Analisando os reflexos da alteração de periodicidade do CBI e da TB, de 3 para 2 anos, e o aumento na quantidade de torneios que temos oferecido, concluímos o presente calendário.

Foram considerados custos, concentração de propaganda, e a tendência de crescimento dos diversos torneios.

Como os torneios abertos são o principal fator de crescimento do nosso quadro social, e de divulgação do CXEB, mantivemos 01 evento desse tipo por ano, com intervalo de 12 meses do próximo. Assim, poderemos concentrar nossas forças de propaganda nesses objetivos.

Ressaltamos a importância de se ter um calendário de longo prazo "permanente" — para a organização e planejamento internos e para a programação dos próprios associados.

1988 1992 1996	1989 1993 1997	1990 1994 1998	1991 1995 1999	INÍCIO EM	ABRANGÊNCIA
CBI	JUV FEM VET	CBI	CBE	15/03	INTERNOS
TBE	TB	CEI	TB	15/09	ABERTOS

ET. Os torneios JUV, FEM e VET, que em princípio são considerados internos poderão, a título experimental, ter algumas de suas versões abertas a não-sócios.



DTI — Antônio Carlos Raposo
Rua Indiana, 974
04562 — São Paulo — SP



COMISSÃO DE RECURSOS

Trazemos ao conhecimento do quadro associativo o regulamento aprovado pela Diretoria que rege os trabalhos da Comissão de Recursos (Apreciação de recursos contra decisões de diretores), a qual deve ser acionada através da SECRETARIA (cargo atualmente preenchido pelo companheiro Nelson Lopes da Silva Rua Martin Francisco, 265 — São Paulo — SP — 01226).

Instituída pela AGO de 10/07/83, a Comissão de Recursos do CXEB examina os recursos interpostos por associados contra decisões de membros da Diretoria

REGULAMENTO

01) A presente Comissão é constituída pelos Diretores com mandato Executivo a saber: Presidente, Vice-Presidente, Secretário, Tesoureiro, Diretor de Torneios Internos e Diretor de Torneios Internacionais.

02) As decisões da Comissão serão fruto dos votos de seus membros, excluído o voto do Diretor de cuja decisão se recorre, e o voto do Presidente, que só será emitido em caso de empate no parecer dos demais membros.

03) A Comissão é presidida pelo Presidente do Clube, todavia cabe à Secretaria as seguintes tarefas:

A — Receber o recurso do recorrente.

5 — Os recursos deverão ser apresentados dentro de 15 (Quinze) dias após a recepção da decisão contra a qual se está recorrendo.

5 — Não serão aceitos recursos feitos em linguagem imprópria, contendo termos ofensivos a quem quer que seja. Estes recursos serão devolvidos para reapresentação em linguagem adequada.

B — Enviar cópia desse recurso ao Diretor envolvido e ao associado beneficiado pela decisão da qual se recorre.

C — Receber do Diretor envolvido, num prazo de 20 dias, em 07 vias, as informações que ele julgue conveniente inserir.

D — Receber do associado beneficiado pela decisão do Diretor, num prazo de 20 dias, em 07 vias, informações complementares que ele julgue conveniente inserir.

E — Distribuir aos membros da Comissão os documentos recebidos conforme os itens: "A"; "C" e "D".

F — Receber dos membros da Comissão, num prazo de 20 dias, em 07 vias, os votos emitidos.

G — Redigir, com base nos votos apresentados, a decisão da Comissão, de forma resumida, enviando cópia a todos os envolvidos e anexando os votos recebidos.

H — Caberá ao diretor envolvido aplicar a decisão da Comissão.



INFORME DA DIRETORIA DE TORNEIOS INTERNACIONAIS

Diretor: Torben Erik Carlsen (Rua Nebraska 443 Brooklyn - 04560 - São Paulo - SP)

ICCF

WT/I - Primeira Categoria

801: Zill (DDR) 0,5 M. Albuquerque (BR). --- **803:** Souitiro Futida (BR) 1 Unger (DDR). --- **804** Lair Válio Alves (BR) O Ackermann (DDR), Canto (I). --- **825:** Célio Kellermann (BR) 1 Martin (DDR), Markus (DDR). --- **826:** Krauss (DDR) 0,5 Décio de Marque (BR) - Nygaard (DK) 1 De Marque - Zimmermann (DDR) O de Marque **828** Oldech (DDR) 1 Luiz Clasta (BR). --- **835:** Fritsch (DDR) 1 Mario Vaz Jr (BR). --- **863:** Gibbon (GBE) O Smigerski (BR). --- **883:** Silvanildo Almeida (BR) O Schulz (DDR), Haack (BRD), Lane (USA), Richter (DDR). --- **889:** Marco Antonio Chaves (BR) O Nebel (DDR), Minejev (SU). --- **891:** Alfredo Dutra Neto (BR) 1 Miciak (USA), Richter (DDR); O Halli (BRD); 0,5 Benlalo (F). --- **896:** Marco A. Gutierrez (BR) O Weigelt (DDR), Leita (I), Schniepp (BRD). --- **900:** Mario C.J. Schuster (BR) O Luka (BRD). --- **901:** Vojta (CS) 1 Douglas F. Amorim (BR). --- **902:** Sérgio A. Sardi (BR) o Hejna (CS). --- **903:** Ernani Soares de Sá (BR) 1 Borgia (I), Von Otte (DDR), Marrewberger (DDR), Bartsch (BRD). --- **904:** Carlos Agustini (BR) 1 Von Otte (DDR); O Kiel (BRD). --- **909:** Ricardo A. Cataldi (BR) 1 Richter (DDR); O Andresen (N); 0,5 Turp (GBE). --- **911:** Pedro Antônio Simões (BR) eliminado. --- **912:** Ricardo A. Cataldi (BR) 1 Galimberti (I), Oetzel (DDR); 0,5 Umantsev (SU). --- **925:** Paulo As Amaral (BR) O Wronski (PL), Muller (BRD), Feldberg (DK). --- **926:** Daniel C. de Muzio (BR) 1 Schultheiss (BRD), Kuschel (DDR). --- **928:** Célio Kellermann (BR) 1 Kerbel (BRD), Johnk (DK); O Nilsson (S); 0,5 Titz (BRD), Walter (B). --- **934:** Wanderlei O. Fernandes O Mertens (BRD). --- **941:** Agnaldo Luiz dos Santos (BR) eliminado. --- **944:** Kiyoshi Umemura (BR) 1 Chapin (USA), Bohringer (DDR), Kirsten (DDR). --- **945:** Márcio de Almeida Albuquerque (BR) O Schroter (DDR), Gabriels (B), Weimann (BRD). --- **960:** Márcio de Almeida Albuquerque (BR) 1 Coets (B), Pfeiffer (DDT). --- **1001:** Josino FM Rezende (BR) 1 Fauser (USA), Hilbert (DDR), Trazyk (DDR), Wargowski (DDR). --- **1005:** Astolfo Belém Corrêa Eliminado. --- **1006:** Cassio R. Sopko (BR) 1 Steplan (BRD). --- **1008:** Aikkhookana (F) 0,5 Gilsomar S. Barbalho (BR). -- **1035:** Schilker (BRD) Gilsomar S. Barbalho (BR).

WT/II - Segunda Categoria

630: Simmons (BRD) O Saulo P. Silva (BR) - Saulo O Arkbo (S).

WT/III - Terceira Categoria

650: Francisco Lacerda da Costa (BR) 0,5 Gyra (CS); O Ansonge (DDR). --- **673:** Osmar Alves da Silva (BR) O Ernest (USA), Hidalgo, (USA), Lehder (BRD), Toberghien (B).

CAMPEONATO BRASILEIRO INDIVIDUAL

V – FINAL

Início: 18/03/85

Término: em aberto

O campeão obtém o título de Mestre Brasileiro de Xadrez Postal, o vice obtém meia norma, o terceiro colocado obtém 1/3 da norma, e o quarto colocado obtém 1/4 da norma para a obtenção do referido título.

Brão 1 Reis – Soares 1 Vinagre – Richieri 0,5 Vinagre – Brão 1 Costa – Cresce 0,5 Vinagre – Iluska 05 Portilho.

Diretor: Mauricio S. F. Moreira
Rua Lutfalla Salim Achoa, 153
04017 – São Paulo – SP.

VI CBI – SEMIFINAL

Início: 01/04/86

Término: 01/10/87

Os dois primeiros colocados de cada grupo, estarão classificados para a fase final.

Diretor: Ademir A. Leão Garcia
Caixa Postal, 225
17.930 – Tupi Paulista – SP.

GRUPO 01 – M. Almeida 0,5 Szobot – Alvarenga 1 Agustini – Cabral O Simonsen – Cabral 1 Szobot – G. Silva 1 Gemignani – M. Almeida 1 Hirsch – Simonsen 1 M. Almeida – Alvarenga O Barata – Szobot 0,5 Alvarenga – Agustini 0,5 Hirsch – M. Almeida O Agustini – Gemignani 1 Hirsch – Barata 1 Cabral.

GRUPO 02 – Nagy 1 Carvalho – Bernardino 0,5 Gyuricza – Anjos 1 Nagy – E. Filho Bernardino – Anjos O Saboya – Travi 1 Nagy – Travi 1 Anjos – Anjos O Simonsen – Anjos 0,5 Gyuricza – E. Filho O Travi – Saboya 1 E. Filho – Gyuricza 1 Simonsen.

GRUPO 03 – Meirelles O Asfora – Brão 0,5 Bracco – Teixeira 0,5 Simonsen – Maia O Leone – Guimaraes O Simonsen – Bracco O Maia – Simonsen 1 Bracco – Brão 0,5 Asfora

GRUPO 04 – Pirro 1 Dmitruk – Dmitruk O Terra – Pirro O Terra – Barata 0,5 Ramos – Alvin 0,5 Pirro – Iwakura 1 Bracco – Bracco O Gyuricza – Ramos 0,5 Alvin – Dmitruk O Ramos – Gyuricza 1 Iwakura – Iwakura 1 Dmitruk.

GRUPO 05 – A. Silva O Medeiros – João 1 Avila – Chacon O Brão – Avila 0,5 Falleiros – Falleiros 1 Fernandez – Fernandez 1 João – João

O Saboya – Fernandez 0,5 Brão – Avila 1 Chacon.

GRUPO 06 – Bastos 1 Seghese – Travi 0,5 Bastos – Koatz O Bastos

GRUPO 07 – Hirsch 0,5 Bernardino – Queiroz O Camargo – Queiroz O A. Oliveira – Queiroz O O. Souza – Hirsch O Moreira – A. Oliveira O Moreira – Bernardino 0,5 Freire – Freire O Campos – Freire O Costa – Campos 0,5 Costa – Barata 0,5 Bernardino – Moreira O Barata – Moreira 1 Campos – Camargo O Costa – Camargo O Souza – Barata 1 Camargo – Souza O Bernardino – Bernardino 0,5 Camargo – Camargo 0,5 Hirsch – Barata 1 Freire – Hirsch O Freire – Freire 1 Muniz – Queiroz O Costa – Moreira O Queiroz – Campos 1 Queiroz – O. Souza 0,5 Moreira – O. Souza 1 Hirsch – Campos 0,5 Souza – Campos 1 Camargo – Segundo 1 Moreira – Segundo 1 Hirsch – Segundo 1 Souza.

GRUPO 08 – G. Silva 1 Leão – Costa 1 Jensen – Jensen 0,5 G. Silva – Costa 0,5 G. Silva – Alvin 0,5 G. Silva – Jensen O Richieri – Richieri O Schuster – Dicolla O Leão – Leão O Costa – Rocha 1 Leão – Jensen O Leão.

VII – CBI – PRELIMINAR

Início: 01/03/86

Término: 15/12/87

Os dois primeiros colocados de cada grupo, estarão classificados para a fase semifinal.

Diretor: João Neumann Neto
A/C Banco do Brasil S/A
89.290 – São Bento do Sul – SC

GRUPO 01 — Giebel O Simões — Giebel 0,5 Turine — Zélio 1 Simões — Simões 1 Ruiz — Zélio 1 Giebel — Ruiz O Rikli — Rikli O Zélio — Rikli 0,5 Giebel — Ruiz 0,5 Turine — Ruiz 0,5 Zélio — Zélio 0,5 Ermano — Ermano Soares de Sá eliminado — Zélio Bernardino e Marco Polo Rios Simões classificados por antecipação.

GRUPO 02 — Zélio 1 Semer — Semer 0,5 Paúl — Semer 0,5 Aguiar — Semer 1 Veloso — Veloso 0,5 Humberto — Semer 0,5 Amorin — Aguiar O Falleiros Zélio 0,5 Douglas — Veloso O Falleiros Veloso O Zélio — Humberto 0,5 Douglas — Paúl 0,5 Falleiros — Douglas O Aguiar — Aguiar O Zélio — Edson Paulo Schroder falecido.

GRUPO 03 — Seghese O Silva — Seghese Santos — Santos 1 Vieira — Gomes O Santos — Edson Paulo Schroder falecido.

GRUPO 04 — Wallau O Caiafa — Terra O Futida — Vieira O Futida — Terra 0,5 Douglas — Douglas 1 Heron — Caiafa 0,5 Terra — Hely Meira de Castro abandona — Soutiro Futida classificado por antecipação.

GRUPO 05 — Lopes 0,5 Andrade — Newton 1 Cid — Cid O Almada — Cid O Lopes — Cid O Almada — Lopes 1 Newton — Alvin O Lopes — Almada O Lopes — Lopes 0,5 Moacyr — Alvin 1 Newton — Sérgio Lopes classificado por antecipação.

GRUPO 06 — Agustini 0,5 Muzio — Laudelino 0,5 Leal — Tibor O Felício — Felício 1 Laudelino — Lopes 1 Suzuki — Muzio O Felício — Agustini 1 Tibor — Hamilton 0,5 Nevio — Agustini 1 Hamilton — Lopes 1 Hamilton — Agustini 0,5 Felício — Nevio 1 Laudelino — Leal 0,5 Nevio Leal O Felício — Felício 0,5 Lopes — Moniz O Agustini — Luiz Eduardo Martinez abandona.

GRUPO 07 — Lopes 0,5 Luz — L. Barbosa 1 Martin — S. Barbosa O Debs — Felício 1 S. Barbosa — Lopes 1 Debs — Felício 1 Martins — Luz O Felício — S. Barbosa 1 Rikli — Rikli O L. Barbosa — Lopes 0,5 S. Barbosa Debs 1 Costa — Sanches 1 Debs — Rikli O Martins — Sanchez 0,5 S. Barbosa — Luz 0,5 L. Barbosa — Rikli O Lopes — Luz 1 Martins.

GRUPO 08 — Carvalho 1 Heron — Humberto 0,5 Carvalho — Agustini 1 Luz Heron O Agustini — Sopko 1 Heron — Wilson O Heron — Meireles 0,5 Wilson Luz O Wilson — Massa 1 Heron — Carvalho O Aguiar — Lima 0,5 Carvalho — Lima

1 Humberto — Carvalho 1 Sopko — Wilson O Sopko Heron O Aguiar — Lima O Sopko — Humberto O Massa — Aguiar 1 Meireles — Luz 0,5 Sopko — Aguiar O Lima — Sopko O Aguiar — Lima O Massa. — Agustini 0,5 Wilson — Wilson O Humberto — Aguiar 1 Luz Sopko 0,5 Agustini.

GRUPO 09 — Choma 1 Carvalho — Pulsy 1 Eboli — Carvalho 1 Pulsy — Ávila O Choma — Vieira 1 Choma — Vieira 1 Carvalho — Carvalho 1 Souza — Franca O Carvalho — Franca O Choma — Pulsy 1 Franca — Souza O Moreira — Souza O Ávila — Maurício 1 Pulsy — Choma 1 Maurício — Souza O Pulsy — Pulsy 0,5 Ávila — Moreira 0,5 Eboli — Vieira O Moreira — Ávila O Franca — Pulsy O Vieira — Franca O Vieira — Eboli O Carvalho.

GRUPO 10 — Carvalho 1 Ruiz — Ruiz O Dutra — Carvalho 1 Mario — Dutra O Mario Dutra 1 Laudelino — Ruiz 0,5 Gomes.

GRUPO 11 — Mitidieri 0,5 Dutra — Cid O Takatsu — Cid 1 Mitidieri — Dutra O Kover — Kover 1 Pereira — Takatsu O Kover — Melo 1 Cid — Ubirajara 1 Cid — Kover 1 Cid — Melo O Cardoso — Cardoso 0,5 Pereira — Cardoso 0,5 Portella — Ubirajara 0,5 Cardoso — Ubirajara O Kover — Melo 1 Mitidieri — Cid O Takatsu — Takatsu O Dutra — Cid O Portella — Melo 1 Portella — Barroso O Mitidieri — Mitidieri 1 Takatsu — Portella 1 Barroso — Pereira 1 Barroso — Portella O Takatsu — Warner Bruce Kover classificado por antecipação.

GRUPO 12 — Cid O Agustini — Breitenbach 0,5 Andrade — Ornêlio 1 Agustini — Breitenbach 1 Vieira — Breitenbach 1 Aguiar — Cid 0,5 Vieira Ornêlio 1 Vieira — Aguiar O Ornêlio — Ornêlio 0,5 Breitenbach — Aguiar O Moraes — Moraes 1 Paiva — Moraes 0,5 Ornêlio — Moraes 0,5 Breitenbach — Agustini 1 Aguiar — Vieira O Aguiar — Paulo Henrique Baena de Moraes, João Breitenbach e Ornêlio de Souza classificados por antecipação.

GRUPO 13 — Heron 0,5 Veloso — Heron 1 Kauffmann — Veloso O Seghese — Lopes O Seghese — Leon 0,5 Seghese — Kauffmann O Seghese — Seghese 1 Gomes — Seghese 1 Heron — Seghese 1 Vieira — Seghese 0,5 Caiafa — Veloso 1 Leon — Sérgio Naum Kauffmann abandona — Arivaldo Seghese classificados por antecipação.

PARTIDAS POSTAIS

O associado Luiz Roberto Guimarães da Costa Jr (Rua Iperoig, 572 — Aptº 112 — São Paulo — SP — 05016) objetiva publicar um livro de partidas postais e para tanto necessita, apenas e tão somente, que lhe sejam enviadas partidas de bom nível técnico (preferencialmente analisadas e comentadas) para a seleção das mesmas. Os jogadores que colaborarem enviando partidas terão direito a um desconto na aquisição do livro.

TAÇA BRASIL

VI - TB - PRELIMINAR

GRUPOS 01 a 10

Os dois primeiros colocados de cada grupo estarão automaticamente, classificados para a semi-final.

Diretor: Tibor Rabockai
Rua Inhatium, 175
05060 - São Paulo - SP.

GRUPO 01	1	2	3	4	5	6	7	8	9	10	11	12	13	14	15	Pts.	Class.
Ricardo do Nascimento		0	0	0	0	0	0	0	0	0	0	0	0	0	0	1,0	13º
José Cláudio de Melo	1		0	0	0	0	0	0	0	0	0	0	0	0	0	0,0	6º
Romey Greve	1	0		0	0	0	0	0	0	1/2	0	1	0	0	0	7,5	7º
Nilo Feliciano	1	1	0		0	0	0	0	0	1	1	1	1	1	1	12,0	1º
Célio Seriani	1	1	1	0		0	0	0	0	1	1	1	1	1	1	12,0	2º
Sérgio Augusto Sardi	1	0	0	0	0		0	0	0	0	0	0	0	0	0	2,0	12º
Alair Franco Martins	1	1	1	0	0	1		0	1/2	0	1	1	1	1	1	8,5	4º
Cleber Moreira Correa	1	0	0	0	0	0	0		0	1/2	1/2	1	0	0	0	5,0	10º
Daniel Carr de Mello	1	1	1	0	0	1	1/2	1		0	1	0	0	0	0	8,5	3º
Osmar Antonio Mazetto	1	0	1/2	0	0	0	1	1/2	0		0	1	0	0	0	7,0	8º
Gildo Sandoval Campos	1	0	0	0	0	0	1	0	1/2	1		0	1	0	0	5,5	9º
Antonio Alberto Mazzi	1	0	0	0	0	0	0	0	0	0	0		0	0	0	3,0	11º
José Dente Alegretti	1	1	1	0	0	0	0	1	1	1	1	1		0	0	10,0	5º
Justino V. G. A. Santos	0	0	0	0	0	0	0	0	0	0	0	0	0		0	0,0	14º

GRUPO 02 — 1º Paulo Amílcar G. Brião 11,5; 2º José Renato Braga dos Santos Vieira 10,0; 3º Irajá Leonardo da Fonseca 9,5; 4º Jadir Alves de Andrade 9,0; 5º Francisco Aranega de Jesus 7,5; 6º Osmar Antônio Mazetto 6,5; 7º José Jorge Oliveira da Silva 6,5; 8º João Baptista de Lima, 6,0; 9º Antônio Carlos Ursulino Lopes 5,0; 10º Luiz Francisco Clerice 3,5; 11º José Coutinho dos Santos Filho 2,0; 12º Marcos Arruda D'Oliveira 1,0; 13º Ricardo do Nascimento 0,0 Pts — **Classificados:** P. Brião e J. Renato.

GRUPO 03 — 1º Zélio Bernardino 13,0; 2º Ademir Heleno Pascheto 11,5; 3º Antônio Fernandes Punhagne 10,0; 4º Jaime Carqueira de Oliveira 10,0; 5º José Luís Waki 9,5; 6º Jefferson Luiz Martins 9,0; 7º Jurandir Pereira Filho 9,0; 8º Oswaldo Proença Pinto 8,0; 9º Décio Tursi 7,0; 10º Gildo Sandoval Campos 6,0; 11º Sérgio Tsutomu Ijiri 5,0; 12º Atos Prinz Falkenbach 3,0; 13º Ricardo do Nascimento 2,0; 14º Flávio da Costa Silva 1,0; 15º Ruy Henrique Stankiewicz 0,0 Pts — **Classificados:** Z. Bernardino e A. Pascheto.

GRUPO 04 — 1º Umberto Giuseppe Cordani 13,0; 2º Eduardo Grassi de A. Ferreira 11,5 (72,0); 3º Mário Carneiro 11,5 (67,25); 4º Souzinho Futada 10,0; 5º Francisco Aldobíl F. dos Santos 8,5; 6º Zélio Bernardino 8,0;

7º Sildenir Moreira Costa 8,0; 8º Valdomiro Coelho da Luz 7,5; 9º Ivan Marques da Silva 7,5; 10º Dogeval Ferreira Holanda 6,5; 11º Leonardo Arroio Jr. 6,5; 12º José Antônio Biazetti 3,0; 13º Sérgio Augusto Sardi 2,0; 14º Edson Manoel Leão Garcia 1,0; 15º Gerson Luís de Melo 0,5 Pts. **Classificados:** U. Cordani e E. Grassi.

GRUPO 05 — 1º Roberto Wilson Kampits 12,5; 2º Francisco A. Pamplona Pessoa 11,5; 3º José Renato Braga dos Santos Vieira 10,5; 4º Gilson Gonçalves 9,5; 5º Athos Amaral 9,0; 6º Edson Paulo Schroder (+) 8,5; 7º Luiz Geraldo Sciam Bastos 7,0; 8º Antônio de Oliveira Brito 6,5; 9º Benedito Florêncio de Queiroz 5,0; 10º Ivan de Barros P. Ravedutti 4,0; 11º Jorge Tsukahara 3,0; 12º Sérgio Cortes Bordallo, Aderiowilson Costa Ferreira e Valter José Gomes Aguiar 0,0 Pts. **Classificados:** R. Kampits e F. Pessoa.

GRUPO 06 — 1º Américo Pereira Guedes 10,0; 2º Diniz Neves de Lima 9,5; 3º Carlos Manuel D. Ullivarri 8,5; 4º Alair Franco Martins 7,0; 5º Gabriel Tadeu Schmidt 6,5; 6º Ângelo Rober Pulici 5,5; 7º Laudelino Joaquim Santana Filho 5,5; 8º Sérgio Naum Kauffman 4,5; 9º José dos Santos Brasil Leite 3,0; 10º Plínio Luís Nunes Dias 2,0; 11º João Carlos de Oliveira 1,0; 12º Mauber Maciel 0,0 Pts. **Classificados:** A. Guedes e D. Lima.

GRUPO 07 - 19 Paulo Bechara Dutra 13,0; 29 Gerd Giebel 12,0; 39 Paulo Sérgio Lisboa C. de Lima 11,5; 49 Juarez Fernandes Magalhães 11,0; 59 Jurandir Pereira Filho 11,0; 69 Dogeival Ferreira Holanda 10,5; 79 Darcy Luiz S. Pohlmann 8,0; 89 Marco Antônio Dias de Moraes 7,0; 99 Plínio Luiz Nunes Dias 5,0; 109 Carlos Fernando Agustini 5,0; 119 Marcos Arruda D'Oliveira 4,0; 129 Alfredo E. Maciel Araújo e Eugênio N. Martin Lopes 2,0; 149 Ivo P. de Arruda e Sérgio R. R. Castilho 0,0 Pts **Classificados:** P. Dutra e G. Giebel.

GRUPO 08 - 19 Irajá Leonardo da Fonseca 9,5; 29 José Luiz Ronaldo Cortez 7,0 (27,25); 39 Jeferson Luiz Martins 7,0 (27,0); 49 Ricardo Ernesto Rain 7,0 (26,25); 59 Rodrigo O.L.C. Bernardo 7,0 (24,50); 69 Nelma Tibúrcio Silva 5,5; 79 Décio Tursi 4,0; 89 João Oswaldo dos Santos 3,5; 99 Plínio Luiz Nunes Dias 3,5; 109 Antônio Alberto Mazali 1,0; 119 Lauro Vargas Filho 0,0 Pts **Classificados:** I. Fonseca e J. Cortez.

GRUPO 09 - 19 Francisco Xavier Cenjor 10,5; 29 Célio Ferraz Ribeiro 9,5; 39 Antônio Carlos R. Alvim 8,0; 49 José Eduardo B. de O. Maia 8,0; 59 Edson Paulo Shroder (+) 7,0; 69 Jair Vicente Domingues 6,0; 79 Décio Tursi 5,0; 89 Wlamir Garcia Schulius 4,0; 99 Márcio Machado Pereira 3,0; 109 Ato Peixoto Falkenbach 2,0; 119 João Durço 1,0; 129 Jaime Augusto Chaves 0,0 Pts. **Classificados:** F. Cenjor e C. Ribeiro.

GRUPO 10 - 19 Francisco Xavier Cenjor 8,5; 29 Ira Mark Brinn 7,5; 39 Humberto Martins de Souza 7,0; 49 Nelson Conceição 6,5; 59 Antônio Carlos R. Alvim 6,0; 69 Francisco Aranega de Jesus 6,0; 79 Daniel Carr de Muzio 5,0; 89 Francisco Bonani Neto 5,0; 99 Altivo Valadão Monteiro Jr. 1,0; 109 José Augusto Costa Cardoso 0,5; 119 Daryl Nascimento Amorim 0,0 Pts. Jauston Gonzalez inscrição cancelada. **Classificados:** F. Cenjor e I. Brinn.

GRUPOS 11 a 25

GRUPO 11 - 19 Marco Polo Rios Simões 13,0; 29 Elbio Bidart P. Piccoli 12,5; 39 Héctor Antônio Fernandes 11,5; 49 Renato Duprat 11,0; 59 José Manuel Blanco Pereira e Nelson Azevedo Cardoso 9,5; 79 José Luiz Ronaldo Cortez 8,0; 89 Denis Moreira Leite 7,5; 99 Raul dos Santos 7,0; 109 Carlos Fernando Agustini 5,0; 119 Luciano Troccoli 4,5; 129 Lauro Vargas Filho 3,0; 139 Manoel Antônio C. Migueis 2,0; 149 Roberto Cid Coutinho 1,0; 159 José Maria Cardoso de Assis 0,0 Pts - **Classificados:** M. Simões e E. Piccoli.

GRUPO 12 - Raul 1 Lima - Clerice O Raul (art. 33) - Vieira 1 Lima (art. 33).

GRUPO 13 - Tavares 1 Patrícia.

GRUPO 14 - 19 Lúcio Vicente Castiglioni 12,0; 29 Luiz Eduardo Gazzola 11,0; 39 Ivan Camargo de Oliveira 10,5; 49 Valdomiro Coelho da Luz e Paulo Edison T. Chacon 9,5; 69 José Damacena Pereira 9,0; 79 Jeferson Luiz Martins 7,5; 89 Mauro César Raggiotto 6,5; 99 Ato Peixoto Falkenbach 3,0; 109 Enéas Paiva Ferreira, José Mendonça Furtado e Rutênio Araújo 2,0; 139 Luiz Francisco S. Barbosa 1,5; 149 Ricardo Moraes Araki 0,0 Pts - Paulo César Costa inscrição cancelada.

GRUPO 16 - 19 Fernando Lothário Becker 12,0; 29 José Kenji Nishiyama 11,5; 39

Diretor: Dogeival Ferreira Holanda
Caixa Postal, 307
79.600 - Três Lagoas - MS.

Pedro de Lima Neto 10,0; 49 Nelson Hirsch 9,5; 59 Cláudio Zaltzman 9,0; 69 Juarez Fernandes Magalhães 8,0; 79 João Paulo Vieira Tinoco 7,5; 89 Ogier Montagna 7,0; 99 Paulo Lotz Filho 4,0; 109 Jacy de Faria 4,0; 119 José Francisco Abreu Jr.; 129 Ruy Arco e Flexa 3,0; 139 Altino Almeida Souza 1,0; 149 Jaime Augusto Chaves 0,0 Pts - Enéas Paiva Ferreira inscrição cancelada - **Classificados:** F. Becker e J. Nishiyama.

GRUPO 17 - Consolino 1 Borges - Carreiro 0,5 Caiá (art. 33) - Soares O Carreiro (art. 33).

GRUPO 18 - 19 Alberto Kipper 10,5; 29 Sérgio B. Consolino 10,0; 39 Jorge Andor 8,0; 49 José Augusto P. Anjos 8,0; 59 Pedro Nogueira Duarte 7,5; 69 Marcos Cirillo Lourenço 7,0; 79 João de Deus Carvalho 6,5; 89 Paulo Ribeiro Ramos 5,0; 99 João Paulo C. Fonseca 4,5; 109 Lindauto Caires Ribeiro 2,0; 119 Mauber Maciel 1,0; 12 9 Walter Facó Bezerra 0,0 Pts - José Ernesto A. Belochio inscrição cancelada - **Classificados:** A. Kipper e S. Consolino.

GRUPO 20 - 19 Dácio Resende 9,5; 29 Roland Rikli 9,0; 39 João de Deus Carvalho 8,0; 49 Luiz A. Marques Noronha; 59 Eduardo Souza Freitas 5,5; 69 Augusto Bello Souza Neto 5,0; 79 Vitor Traiber 4,0; 89 José Roberto Morau 4,0; 99 Ivan de Barros Revedutti 2,0; 109 Daryl Nascimento Amorim 1,0; 119 Amauri Cardoso

Tavares 0,0 Pts — Raimundo Nonato Mendes, Luiz Carlos B. Pereira, Antônio Marcelino Oliveira e Mauro César Ragiotto inscrições canceladas **Classificados:** D. Resende e R. Rikli.

GRUPO 22 — 19 José Kenji Nishiyama 12,0; 29 Eduardo W. Seong Lee 9,0 (42,0); 39 Fernando José L. Silva Lopes 9,0 (41,5); 49 David A. Lorca Beecher 7,5; 59 Alberto Cabral Mello Borges 7,0; 69 Carlos Caraver 6,5; 79 Dirceu Cleto Jr. e Kazuo Nakata 6,0; 99 Nelson Herrero Garcia e Pedro Juarez Joly 5,0; 119 José Manuel M. Cortez 2,0; 129 Roque Tarrago Santos e Mauro César Ragiotto 1,0 Pts — Flávio M. Quintiliano e Francisco J. Vaz Porto inscrições canceladas **Classificados:** J. Nishiyama e E. Lee.

GRUPO 23 — 19 José Carlos Ferrari 12,0; 29 Júlio César Gil 11,5; 39 Thadeu E. Senna Portella e Paulo A. Sampaio Amaral 11,0; 59 Ricardo A. Junqueira 9,5; 69 Kazuo Nakata e Cel-

so Nunes Silva 9,0; 89 Darley Donizetti Silva 8,5; 99 Roland Rikli 7,5; 109 Jacy de Faria 6,0; 119 Alair Almeida Prata 4,0; 129 Luiz R. Souza Vieira 3,0; 139 Sandro Pinheiro 2,0; 149 Hélio Silva Araújo 1; 159 Marco A. Lavieri Martins 0,0 Pts **Classificados:** J. Ferrari e J. Gil.

GRUPO 24 — 19 Antônio Carlos Pavan 13,5; 29 Luiz Cláudio Freitas 11,5; 39 Alexandre Letizio Vieira 10,5; 49 José Augusto P. Anjos 9,5; 59 Luiz Francisco S. Barbosa e Taya Efremoff 9,0; 79 Eisei Takatsu 8,5; 89 Dario do Amaral Filho 8,0; 99 Manoel Jair S. Pereira 6,5; 109 Douglas Baldassi Simon 6,0; 119 Manoel M. Cardoso Filho 5,0; 129 José Roberto Morau 3,5; 139 Luiz Augusto Soares Gaspar 2,5; 149 José Ribeiro de Carvalho 1,0; 159 Altino Almeida de Souza 0,0 Pts — **Classificados:** A. Pavan e L. Freitas.

GRUPOS 26 a 40

GRUPO 26 — 19 Tomas de Aquino Petraglia 13,0; 29 Ornêlio de Souza 12,0; 39 Bruno Florenzano 12,0; 49 Luiz Francisco S. Barboza 10,5; 59 Jair Alves de Souza 9,5; 69 José Antônio Sanches 9,0; 79 Eduardo Antônio Müller 8,5; 89 Cláudio Antônio E. Vassalo e José Reitor Rizzardi 7,5; 109 Marcos Elias J. Grubert 5,5; 119 Jorge Ribas Capafons 4,0; 129 Agostinho T. Maschio 3,0; 139 Luiz César F. de Azevedo 2,0; 149 Anibal de Lima Pereira 1,0; 159 Jonas de Vargas Ferreira 0,0 Pts — **Classificados:** T. Petraglia e O. Souza.

GRUPO 27 — 19 Luiz Carlos S. Galvão 13,5; 29 Jairo Paes de Lira 12,0; 39 Ennio Piras 10,0; 49 João Breitenbach e Romênio Serra Meira 9,0; 69 Carlos Alberto S. Cardoso 8,5; 79 Havanyr W. Ribeiro e Domingos Maronese 6,5; 99 João L. Coelho, Altair Antônio de Souza, João Roberto M. Arrojo e Manoel Maria Cardoso 6,0; 139 Antônio Fernandes 5,0; 149 Anatol Szentmiklosy 1,0; 159 Victor S. Alcoforado 0,0 Pts — **Classificados:** L. Galvão e J. Lira.

GRUPO 28 — 19 Wilson Roberto Rocha 11,5; 29 Jogy Tamura 11,5; 39 Gilberto Guimarães da Silva 11,0; 49 Sérgio B. Consolino 10,0; 59 João Carlos. P. de Avila e Marco Antônio Almeida 8,5; 79 Dario da Silva 8,0; 89 Kiyoshi Umemura, Guerche da Silva Ribeiro e Paulo Tarso O. Rodo-

***Diretor:** Névio João*

***Caixa Postal** 1031*

79.001 — Campo Grande — MS.

valho 5,0; 119 Luiz Roberto S. Vieira 4,0; 129 Maio Spellmann G. Farias 2,0; 139 Alberto Lima Carneiro 1,0; 149 José Paganella Junior 0,0 Pts; Valtesse G. Alcoforado inscrição cancelada — **Classificados:** W. Rocha e J. Tamura.

GRUPO 29 — 19 José Roberto de Oliveira 11,0; 29 Paulo Sérgio S. Ferreira 11,0; 39 José Belo Torres 10,5; 49 Oscar Rikli 10,0; 59 Márcio A. Albuquerque 9,5; 69 Mário Rogério Iwakura 8,5; 79 Milton Weyrich 7,5; 89 Thomaz T. Traumann 6,0; 99 Aluisio José L. Maia 5,5; 109 Manoel B. Ribeiro 4,0; 119 Milton A. Kiyotani 3,5; 129 Paulo Murilo de Paiva 3,0; 139 Ronaldo Afonso Pacheco 1,0; 149 Anibal de Lima Pereira 0,0 Pts — João Batista Menezes inscrição cancelada — **Classificados:** J. Oliveira e P. Ferreira.

GRUPO 30 — 19 José Carlos Ferrari 12,0; 29 Wilson Roberto Rocha 11,5; 39 Francisco Carlos M. Pantoja 10,5; 49 Eduardo Coutinho 9,5; 59 Marcelo Fontes M. Alves e Isaias Caetano Corrêa 9,0; 79 — Ailton Augusto Ludwig 7,5; 89 Francisco de Castro Silva 7,0; 99 Paulo Roberto F. Brito 5,0; 109 Celso Chagas Bento 4,0; 119 Etelvaldo N. Coelho 3,0; 129 Luiz Carlos Halfpap 2,0; 139 Gedeon Henrique Nobre 1,0; 149 Ronaldo Afonso Pacheco 0,0 Pts, Altino Almeida de Souza inscrição cancelada — **Classificados:** J. Ferrari e W. Rocha.

GRUPO 31 — 19 Fernando José L. S. Lopes 10,0; 29 Carlos Augusto P. Terra 9,5; 39 Admir Gomes de Moraes 9,0; 49 Adnauer T. Dnart D'Avila 8,5; 59 Dario do Amaral Filho 8,0; 69 Alexandre Letizio Vieira 7,5; 79 Antônio de Oliveira Brito 7,0; 89 Valderez Baptista 5,5; 99 Valmar Matos e Jacy de Faria 5,0; 119 Nadir Choueri 2,0; 129 Ivo Marini 1,0; 139 Flávio M. Quintiliano 0,0 Pts; Domingos Maronese e Ailton Bezerra da Silva inscrições canceladas — **Classificados:** F. Lopes e C. Terra.

GRUPO 32 — 19 Adriano Albiani Barata 12,5; 29 Ulisses Ernani Tonolli 10,5; 39 Paulo Ricardo Paul e Marco Antônio de Almeida 9,5; 59 Antônio Augusto L. de Souza 9,0; 69 Fernando Pereira Ribeiro e João Bosco Van Eunen 8,5; 89 Mário Luiz Carcasci 6,0; 99 Ivan Marques da Silva 5,5; 109 Alair de Almeida Prata 4,5; 119 Jurandir Sampaio L. Filho e Carlos Alexandre Faria 3,0; 139 Luiz André Couto Diniz 1,0; 149 Júlio Nogueira Moreira 0,0 Pts; José Antônio Sanches inscrição cancelada — **Classificados:** A. Barata e U. Tonolli.

GRUPO 33 — 19 José Luiz Oliveira Jr. 13,5; 29 João Lopes Coelho 12,5; 39 Luiz Antônio Bigio de Melo 12,0; 49 Giovanni Antônio Bemvenuti 11,0; 59 Paulo Sérgio Penna 9,0; 69 Espedito Soares Brito 8,5; 79 Jacy de Faria e Emiliano Carlos B. Castor 8,0; 99 Amaro Ricardo Fernandes e José Geraldo O Pires 6,0; 119 Pedro Pereira S. Filho 4,0; 129 Eduardo Antônio Müller 3,5; 139 Vagner Ranieri 2,0; 149 Nilson Santos 1,0; 159 Luiz Gonzaga Benitez 0,0 Pts **Classificados:** J. Oliveira e J. Coelho.

GRUPO 34 — 19 José Eduardo B. de Moraes 11,0; 29 José Augusto E. Amaral 9,0; 39 Dario da Silva e Paulo Caetano Bracco 8,5; 59 Altair Antônio de Souza, Silvio da Costa Santana e Hamilton Moraes Leal 8,0; 89 Ermano Soares de Sá e Cláudio Antônio E. Vassallo 5,5; 109 Elquias Barbosa 3,0; 119 Leo Minoru Ozawa 2,0; 129 José Antônio B. O. Penna 1,0; 139 Marcelo Moraes Silva 0,0 Pts; Luiz Carlos E. Silva e Valmor S. Goularte inscrições canceladas — **Classificados:** J. Moraes e J. Amaral.

GRUPO 35 — 19 Jair de Oliveira Freitas 12,5; 29 Hideo Kikuchi 11,5; 39 Hugo Almeida Magalhães e Warner Bruce Kover 10,0; 59 Francisco Carlos M. Pantoja 9,5; 69 Salvador Mangini Filho 9,0; 79 Paulo Bechara Dutra 7,5; 89 Flávio Ulhoa Coelho 6,0; 99 Orlando Antônio P. Reis 5,0; 109 Hamilton José C. Paiva 4,0; 119 William Márcio Coelho 3,0; 129 Ivo Marini 2,0; 139 Paulo Celso G. Garcia 1,0; 149 Carlos

Alberto Macedo 0,0 Pts, Ivan Lopes de Carvalho inscrição cancelada — **Classificados:** J. Freitas e H. Kikuchi.

GRUPO 36 — 19 Jair de Oliveira Freitas 12,5; 29 João Breitenbach 12,0; 39 Dario da Silva 11,0; 49 Frederico S. Eigenheer 9,0; 59 Edson Gonçalves Reis 8,5; 69 Luiz Carlos G. Dieckmann 7,5; 79 Alufio José L. Maia e Clorivaldo F. Abreu 6,5; 99 Alexandre Muniz de Queiroz 6,0; 109 Heitor Luiz C. Silva 4,0; 119 Ailton Augusto Ludvig 3,5; 129 Fernando Antônio M. do O 2,0; 139 Roberto A. Harada e Edio Gonçalves Cândido 1,0 Pts, Valmor Souza Goularte inscrição cancelada — **Classificados:** J. Freitas e J. Breitenbach.

GRUPO 37 — 19 Frederico S. Eigenheer 11,0; 29 Paulo César M. Machado 10,5; 39 Nelson Lopes da Silva 10,0; 49 Manoel O. Moniz Ribeiro 9,0; 59 Ricardo Borges da Costa 8,0; 69 Guerche da Silva-Ribeiro 7,0; 79 Luiz Carlos E. Silva 6,5; 89 Paulo Antônio Ferreira 6,0; 99 Geraldo Kleber O. Brito 4,0; 109 Eduardo Antônio Müller 3,0; 119 Valmor S. Goularte 2,0; 129 Charles A. Tudela 1,0; 139 Carlos Alberto B. Cardoso 0,0 Pts; Altino A. Souza e Sebastião C. Sporto inscrições canceladas — **Classificados:** F. Eigenheer e P. Machado.

GRUPO 38 — 19 Warner Bruce Kover 10,5; 29 Torben Erik Carlsen 8,5; 39 Ledio Rosa de Andrade 8,5; 49 Kiyoshi Umemura e Alexandre A. K. Cardoso 8,5; 69 Admir Gomes de Moraes 8,5; 79 Eisei Takatsu e João Alberto C. da Silva 7,5; 99 Pedro Pereira S. Filho 4,0; 109 Haroldo V. Leandro 3,0; 119 Leo M. Ozawa 2,0; 129 Alcides Borges Filho 1,0; 139 Alan S. Nicolau 0,0 Pts, Jairo G. Oliveira e Ivan Lopes Carvalho inscrições canceladas — **Classificados:** W. Kover e T. Carlsen.

GRUPO 39 — 19 João Bosco Van Eunen 10,0; 29 Paulo Bechara Dutra 10,0; 39 Osvaldo José Vaz e Paulo Sérgio Penna 8,0; 59 Marcelo Fontes M. Alves e Joseph G. Kahala 7,0; 79 Constantino D. Pritsopoulos 5,0; 89 Marivaldo Reis S. Isabel e Max Cuscan 4,0; 109 Sérgio Leme dos Santos 2,0; 119 Waldemar Zajac 1,0; 129 Ronaldo A. Pacheco 0,0 Pts; Valmor S. Goularte, Wilson Tamanaha e Luiz Carlos E. Silva inscrições canceladas — **Classificados:** J. Eunen e P. Dutra.

GRUPO 40 — 19 José Joaquim de Amorim 11,5; 29 Mário Sérgio S. Guimarães 11,5; 39 Carlos Eduardo Bastos 11,5; 49 Luiz Mazzerolo Neto 10,5; 59 Espedito Soares Brito, Sebastião Lopes Souza e Leonel Penna Franca 8,5; 89 Eric K. Von Borowski 8,0; 99 Ermano Soares de Sá e Jayme Arruda Sá 7,0; 119 Joseph G. Kahala 6,5; 129

Antônio A. Ucella 3,0; 13º Sérgio Leme Santos 2,0; 14º Delfin Pereira T. Neto 1,0; 15º Hamil-

ton Rosa dos Santos 0,0 Pts — **Classificados:** J. Amorim e M. Guimarães.

GRUPOS 41 a 55

Diretor: Pedro Corrêa Cabral
SQS 110 — Bloco F — Apto. 104.
70.373 — Brasília — DF.

GRUPO 41 — Jensen 0,5 T. Costa — C. Fernandes 0,5 T. Costa — **Encerrado:** 1º Flávio César Fernandes 13,5; 2º Edson Tadeu Oliveira Costa 12,0 3º Oscar Rikli 11,0; 4º/5º Luiz Carlos Guerra Dieckmann e José Odilon B. Lyra de Vasconcelos 9,5; 6º/7º James Jensen e José Carlos Loyola Dantas 9,0; 8º José Roberto Feitosa 7,0; 9º/10º Torben E. Carlsen e Cid Carvalho 6,5; 11º Haroldo Frederico Senff 4,5; 12º Marco Antônio Abraçado 4,0; 13º Carlos Roberto Casertari 2,0; 14º Nilson Santos 1,0; 15º Vilmar José da Costa Leite 0,0 — **Classificados para a fase semifinal: Flávio César Fernandes e Edson Tadeu Oliveira Costa.** Parabéns.

GRUPO 42 — Bergamaschi 0,5 Stephenson Inácio O P. Barros — Inácio x Stephenson partida em adjudicação — P. Ferreira x Inácio, partida em adjudicação — **Classificado para a fase semifinal em 1º lugar: Fernando Luiz Pinheiro Barros** 12,0 — As demais classificações dependem das partidas em julgamento.

GRUPO 43 — Encerrado — Classificação publicada no relatório anterior.

GRUPO 44 — R. Barbosa x Pantoja; R. Araújo x R. Barbosa: partidas em adjudicação. — **Classificado para a fase semifinal em 1º lugar: Benedito Pinto da Silva** 13,0 — As demais classificações dependem das partidas em julgamento.

GRUPO 45 — Encerrado — Classificação publicada no relatório anterior.

GRUPO 46 — Bergamaschi o Abramides — F. Sampaio x Amorim partida em adjudicação — **Classificado para a fase semifinal: 1º Lafayette de Freitas Sampaio** (pontuação a definir); 2º Haroldo Wonsowski 10,5 — As demais classificações dependem da partida em julgamento.

GRUPO 47 — Encerrado — Classificação publicada no relatório anterior.

GRUPO 48 — Encerrado — Classificação publicada no relatório anterior.

GRUPO 49 — M. Andrade x F. Almeida partida em adjudicação — **Classificados para a fase semifinal: 1º Flávio Amaldo Braga da Silva** 12,5 2º Neville Corrêa do Amaral Leone 12,0

As demais classificações dependem da partida em julgamento.

GRUPO 50 — Encerrado — Classificação publicada na RBXP nº24 (FR 105).

GRUPO 51 — Benvenuti O M. Moreira — **Encerrado** 1º) Maurício Soares F. Moreira 12,5; 2º Nêvio João 10,5 (SB 58,50); 3º) Romeu Ricupero 10,5 (SB 54, 75); 4º) João Carlos da Costa 9,0; 5º) Sidnei Ordakowski 8,5; 6º) Victor de Pádua Pereira 7,5; 7º) Francisco Carlos de Melo Pantoja 7,0; 8º) Giovanni Antônio Benvenuti 6,0; 9º/10º Nêlio José Lentini de Almeida e Nelson Bertolucci 5,0; 11º Sérgio Fonseca de Almeida 4,5; 12º) José Célio Coltro 3,0; 13º) Raimundo Costa de Oliveira 2,0; 14º Antônio Wagner Calderaro 0,0; Alexandre Jabour Soares inscrição cancelada — **Classificados para a fase semifinal: Maurício Soares F. Moreira e Nêvio João.** Parabéns.

GRUPO 52 — Bruno O A. Barata — A. Barata 1 Piccoli — Herculano O A. Barata — A. Barata 1 S. Feitosa — Stephenson 1 Herculano — Stephenson x A. Barata, partida em adjudicação **Classificados para a fase semifinal: 1º Adriano Albiani Barata** (pontuação a definir); 2º) João Carlos Pereira Zanetti 11,5 — As demais classificações dependem da partida em julgamento.

GRUPO 53 — M. Andrade 1 Lara — Damaceno x M. Andrade, M. Andrade x Sady, partidas em adjudicação — As classificações dependem das partidas em julgamento.

GRUPO 54 — Encerrado — Classificação publicada no relatório anterior.

GRUPO 55 — H. Barata 1 R. Neto — **Encerrado:** 1º) Márcio Barbosa de Oliveira 13,0; 2º) Hemar Antônio Galvão Barata 12,5; 3º) Flávio Juarez Feijó 11,5; 4º) Sérgio Gonçalves Barbosa 11,0; 5º) Hernesto Rocha Dutra Filho 10,0; 6º) José Rodrigues Neto 9,5; 7º) Paulo Antônio Ferreira 8,5; 8º/9º) Adalberto Ayjara D. Filho e Reynaldo Magalhães Soares 7,0; 10º) Antônio Fernando Nogueira 5,0; 11º) Sérgio S. Sakiama 4,0; 12º) Vagner Ranieri 3,0; 13º) Gilsomar S. Barbalho 2,0; 14º) Artur de Aguiar Machado 1,0; 15º) Marco Antônio de Paolis 0,0 — **Classificados para a fase semifinal: Márcio Barbosa de Oliveira e Hemar Antônio Galvão Barata.** Parabéns.

GRUPOS 56 a 69

GRUPO 56 — Turine O Barros — Wingert O Turine O (art. 33).

GRUPO 57 — Hemar 1 Osmar — Nogueira O Hemar — **Encerrado:** 19 Hemar A. G. Barata, 11,5 — 29 Pedro L. O. Costa Neto, 11 — 39/49 Osmar A. Serafini Jr. 9 — 39/49 Milton G. Sanchez, 9 — 59 Edson Abreu, 8, 5 — 69 José V. Nogueira, 8 — 79 Gilson L. Ronsani, 6 — 89 William M. Coelho, 5 — 99 Renato L. de C. Santos, 4 — 109 Fernando A. L. V. Araujo 3 — 119 Sérgio S. Sakihama, 2 — 129 Maurício C. Ruysam, 1 — 139 Alcides R. do E. Santo Jr., O — **Classificados:** Hemar Barata e Costa Neto.

GRUPO 58 — Falleiros 0,5 Rosano — Américo 1 Pirro (art. 33).

GRUPO 60 — A. Lima 0,5 N. Silva — N. Silva 1 Pirro — Mussi 1 A. Santana — N. Silva 1 Mussi — A. Santana 1 Pirro (art. 33) — **Encerrado:** 19 Fábio B. Piccoli, 11,5 — 29 Adhemar Dicolla, 11 — 39 Antônio F. de Santana Jr., 9 — 49 João C. M. Mussi, 8,5 — 59 Antônio M. B. Lima, 7,5 — 69/79 João C. P. Zanetti, 7 — 69/79 Nelson G. A. da Silva, 7 — 89 Rinaldo Pirro, 5,5 — 99 Napoleão V. Avelar, 4,5 — 109 Luiz E. S. Cerqueira, 3,5 — 119 Luciano F. P. do Amaral Jr. 2 — 129 Vagner Raniéri, 1 139 Marcos Antônio Januario, O **Classificados:** Fábio B. Piccoli e Adhemar Dicolla.

GRUPO 61 — Rocio O Velloso — Rocio O Gama — Gama O Velloso — L. Pereira 1 Gama —

Diretor: Manoel Maria Cardoso Filho

Rua João Lira, 161/401

22.430 — Rio de Janeiro — RJ

Douglas 1 Gama (art. 33) — Neves O Douglas (art. 33) — Neves O Dutra (art. 33) — Gama O Neves O (art. 33).

GRUPO 62 — James O Alcindo — Neves O Alcindo (art. 33).

GRUPO 65 — Brendalia O Mundstock.

GRUPO 66 — Almeida 1 Kelsen.

GRUPO 68 — **Encerrado:** 19 Paulo Florêncio da Silva, 11 — 29 Eric K. V. Borowsky, 10,5 — 39 Manoel J. S. Pereira, 10 — 49 Marcos A. F. Bueno, 9,5 — 59 Gildasio E. B. Lopes, 9 — 69 Gerson Inácio, 8,5 — 79/89 Antônio C. A. Silva, 7,5 — 79/89 Werton A. Bastos, 7,5 — 99/109 Ayrton F. de Souza, 5 — 99/109 Carlos A. M. Silva, 5 — 119 Paulo S. P. Fonte, 4 — 129 Carlos A. Antunes, 2,5 — 139 Norma Goulart, 1 — 149 Flávio M. Quintiliano, O — **Classificados:** Paulo Florencio da Silva e Eric K. V. Borowsky.

GRUPO 69 — Bibas 0,5 Getúlio — encerrado: 19 Getulio B. Marques, 11,5 — 29 Gratuliano J. N. Bibas, 10,5 (SB 54,5) — 39 João P. de Lima, 10,5 (SB 53,0) — 49 Guilherme A. de Andrade, 10,5 (SB 52,5) — 59 Carlos A. J. Éboli, 10 — 69 Cid Carvalho, 9 — 79/89 João O. Faklen, 7 — 79/89 Luiz A. Damin, 7 — 99 Antônio A. Ucel-la, 5 — 109 Carlos A. Refkaefsky, 4 — 119 Arnaldo A. Bernucci Jr., 3 — 129 Eurico P. do Amaral, 2 — 139 Alexandre F. Montes, 1 — 149 George R. D. Alves, O — **Classificados:** Getúlio B. Marques e Gratuliano J. N. Bibas.

VII — PRELIMINAR

Diretor: Luiz Antônio Bigio de Melo

Rua Sizenando A. Cruzeiro, 89 — Ipê

36035 — Juiz de Fora — MG

GRUPO B

INSCRIÇÕES CANCELADAS: Emerson Freire — Benedito Dos Santos Faria — Eduardo Monte de Almeida Filho — Ruy Rogério Salaverry — Daniel Carr de Muzio — Marcos Antônio B. Cavalcanti — João Paulo Correia Lima — Maxwell Sarmento de Carvalho — Frederico Schwerin Secco

SUBSTITUIÇÕES: Roberto Silva Lima por Ricieri Franzon — Laudemir Carbonera por Cintia Kipper — José Alberto Reis por Wallace Fernandes Machado — Luiz Cláudio de Freitas por Agostinho Silva Sobrinho — Luiz Augusto Batista por José Eduardo Bastos de Oliveira Maia — Paulo Gustavo O. da Silveira por Antônio de Almada Lopes — Plínio José Marafon por Cláudio Fratini.

Diretor: Cássio Roberto Sopko
Rua Otávio Nébias, 200 – Apto 41.
04002 – São Paulo - SP

GRUPO C

Dutra O Amaral Fº – Dutra o Padovan – Inscrições canceladas, substituições e abandonos: Celso João da Silva – Edson Luiz Coelho de Souza – Edvaldo Monte de Almeida Fº – Carlos Roberto Towkan – Eduardo Capati – Rubens Ghigonetto – Paulo Gustavo O. da Silva – Eduardo Cavalcanti Ribeiro – Caio de Souza – Frederico Schewrin Secco – Luiz Augusto de Melo – Luiz Augusto Tamura substituído por Marco A. Duarte – Plínio José Morafon substituído por Sidney da Costa – Nelson Herrero Garcia substituído por Wilson Carlos Príncipe – Luiz Augusto Batista substituído por João Durço – Marcelo Ribeiro Martins substituído por Renê Ferreira Simões – Sérgio Fonseca de Almeida substituído por Alberto Murras – José Alves abandona – João A. Faustino Barroso abandona.

Diretor: Alcindo Luz B. da Silva Filho
Rua Senador Corrêa, 423/302 – Bl. 02
96.200 – Rio Grande – RS

GRUPO D

INSCRIÇÕES CANCELADAS: Frederico Schwerin Secco – Márcio Mello Carnelossi – Eduardo Rivera Palmeira – Heliodoro Colmán Franco – Rubens Ghigenetto – Leôncio Antônio Rodrigues – Paulo Estevan Sobrinho – Carlos Roberto Towkan – Marcelino Juarez Gonçalves – Sérgio Lopes Santos.

SUBSTITUIÇÕES: Edson de Oliveira Vilar, substituído por Joaquim Fabiano Alves Junior – Sérgio Antônio Zaina, substituído por Francisco Bonaani Neto – Dirceu Lanza de Matos, substituído por Marcelo Fontes Magalhães Alves – Warner Bruce Kover, abandonou o Torneio.

Diretor: Sérgio Schiavon Massa
Rua Braz Cubas, 677 Jd. São Caetano.
09580 – São Caetano do Sul – SP

GRUPO E

INSCRIÇÕES CANCELADAS: Márcio Mello Carnelossi – João Carlos Pereira Zanetti – Leôncio Antônio Rodrigues – Celso Genaro – Edson de Oliveira Vilar – Carlos Augusto Botta – Ariano Wanderley – Benedito dos Santos Faria – Alexandre José Marques – Francisco José de Souza.

SUBSTITUIÇÕES: Aldimir Aristides Guilhem por Altair Antônio de Souza – Rubens Monteiro de Souza por Antônio Carlos Domeniconi –

Maria Aparecida Souza Raposo por Névio João – João Defavari Diniz por Humberto Manera – Marcelo Cesar Peixoto Diniz por Manoel Jair de Souza Pereira – José Luiz Ronaldo Cortez por Edson C. Ferreira.

RESULTADOS: Aranega 1/2 R. Santos – Valmor 1/2 Suzuki – Nobrega 1 Castro.

ABANDONOS: Jadir Alves de Andrade

ADESIVO PLÁSTICO CEXEBEANO

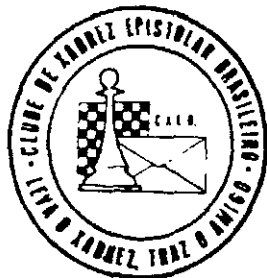

Possuímos, em estoque, 2.000 adesivos plásticos (vinil c/ cola) de nosso logotipo conforme desenho ao lado impressos em silk-screen (CINCO CORES), com diâmetro de 9,5 cm, os quais podem ser adquiridos com o companheiro RONALDO TEIXEIRA NEVES (Rua José Antônio Marcelo, 19 – Guarulhos – /SP/ – 07.050).

O preço de cada adesivo é de Cz\$ 10,00 e os pedidos devem ser acompanhados de cheque nominal. Os adesivos podem ser um excelente presente a um parceiro e/ou amigo e certamente você NÃO PODE FICAR SEM O SEU!

Escreva ainda HOJE e solicite o seu antes que o estoque se acabe.

CAMPEONATOS ESTADUAIS

II CEI-BA-FINAL

Diretor: Romeu Ricupero
Rua Ministro Godoy 679/72
05015 - São Paulo - SP

Homero 1 Miguel - Bolivar 1 Ferreira - Bolivar 1 Ubirajara Jr. - Adolpho Karaoglan Liberato abandona.
- Carlos Fernando de Alencar Ribeiro eliminado.

I CEI/CE - FINAL

Início: 01/06/87

Término em aberto

O Campeão e o vice estarão automaticamente classificados para a próxima semifinal do Campeonato Brasileiro Individual.

Diretor: Manoel Maria Cardoso Filho
Rua João Lira, 161/401
22.430 - Rio de Janeiro - RJ

Noronha 1 Negreiros - Beatriz 1 Noronha - Tibério 1 Noronha - Tibério 0,5 Osborn - F. Lima O Tibério - Marcus Vinicius Araujo da Cunha: eliminado (art. 23).

II CEI/MG - FINAL

O campeão e o vice estarão automaticamente classificados para a próxima semifinal do Campeonato Brasileiro Individual.

Diretor: Alfredo Carlos Soares Dutra Neto
Rua da Juventude, 192
11.600 - São Sebastião - SP

Fonseca 1 Gama - Lima 1 Debs - Debs 0 Fehr - Fonseca 1 Debs - Monteiro 1 Gama - Monteiro 1 Fehr.

I CEI/MS - FINAL

Início: 01/06/87

Término: em aberto

O campeão e o vice estarão automaticamente classificados para a próxima semifinal do Campeonato Brasileiro Individual.

Diretor: Manoel Maria Cardoso Filho
Rua João Lira, 161/401
22.430 - Rio de Janeiro - RJ

Fadrizzi 0,5 Nêvio - Nêvio 1 Jair - Jair O Marcelo - Jair O Fedrizzi.

II CEI/PB - FINAL

Início: 01/06/87

Término: em aberto

O campeão e o vice estarão automaticamente classificados para a próxima semifinal do Campeonato Brasileiro Individual.

Diretor: Heron Pinheiro Michalski
Rua Mariante, 785 - Apto. 201
90.410 - Porto Alegre - RS

Antônio Mário 0 Amorim - Feitosa 1 Everaldo - Feitosa 1 Ivanilson - Neris 1 Fernando - Neris 1 Salustiano - Agenor 1 Amorim - Agenor 1 Antônio Mário - Fernando 1 Mayer - Fernando 0 Feitosa - Everaldo 1 Fernando - Feitosa 1 Wanderley - Feitosa 1 Amorim - Neris 0 Feitosa - Neris 1 Agenor - Agenor 0,5 Feitosa - Fernando 0 Agenor - Fernando 1 Roberto - Amorim 0 Neris - Feitosa 1 Roberto. (Art. 15). Eliminação: Saulo de Tarso Pires da Silva. (art. 26).

II CEI/PR/ – FINAL

Memorial Otto Mak

Início: 01/09/86

Término: em aberto

O campeão e o vice estarão automaticamente classificados para a próxima semifinal do Campeonato Brasileiro Individual.

Diretora: Iluska Pereira da Cunha Simonsen
Av. Vieira Souto, 350 – Apto. 302
22.420 – Rio de Janeiro – RJ.

Hirsch 1 Jensen – Pádua 1 Jensen – Sérgio A. Dmitruk abandona.

III CEI/PR/ – PRELIMINAR

Início: 01/09/86

Término: 01/03/88

Os dois primeiros colocados de cada grupo estarão classificados para a final.

Diretora: Iluska Pereira da Cunha Simonsen
Av. Vieira Souto, 350 – Apto. 302
22.420 – Rio de Janeiro – RJ.

GRUPO 01 – Lages O Hirsch – Hirsch 1 Raimundo – Sant'Ana O Bueno – Pádua 1 Godói Raimundo 1 Pádua – Pádua 1 Bueno – Ivelise A. Ferreira eliminada (art. 23) – Lages O Raimundo Lopes O Bueno – Lages 1 Godói – Sant'Ana 1 Lages – Godói O Sant'Ana – Bueno 1 Godói – Raimundo 0,5 Sant'Ana – Bueno 1 Raimundo – Bueno O Hirsch.

GRUPO 02 – Alcio 1 Maronese – Mascote O Hirsch – Maronese O Hirsch – Kaniak O Choma – Hirsch 1 Kaniak – O. Serafim O Alcio – Kaniak 1 Alcio – Kaniak O Maronese – Alcio 1 Mascote – Maronese 0,5 Mascote – Choma O Mascote.

GRUPO 03 – Ferrari 1 Maronese – Guedes O Ferrari – Ferrari 1 Pádua – Maronese 1 Pádua – Jensen O Guedes.

GRUPO 04 – Jorge Ramos de Araujo Mello e Armando Benedito Coutinho eliminado (art. 23) – Edson Paulo Schoder Faleceu.

GRUPO 05 – Mascote 1 Godói – Hamilton O Godói (art. 21) – Leonardo Ferrari abandona – Carlos Alberto Janson eliminado (art. 23) – Godói O Ferrari – Ferrari O Berdaki.

GRUPO 06 – Ricci O Lages – Ricci O Mascote – Beecher 1 Ricci – Beecher 1 Lages – Pavan 0,5 Ricci – Beecher O Sabbag – Beecher 1 Lages – Beecher 1 Mascote – Lages O Mascote – Mascote O Pavan Sabbag 1 Mascote – Pavan 0,5 Beecher – Sabbag 1 Lages – Pavan 0,5 Sabbag.

GRUPO 07 – Ferrari O Guedes – Kaniak 1 Dmitruk – Sérgio Alexandre Dmitruk e Leonardo Ferrari abandonam.

GRUPO 08 – Godói O Valentin – Alcio 1 Godói – Beloto 1 Godói – Zuchowski 1 Alcio – Valentin 1 Beloto – Valentin O Zuchowski – Godói O Pavan – Beloto O Iahan – Alcio 1 Iahan – Pavan 1 Alcio – Alcio O Valentin – Beloto O Alcio – Iahan O Valentin.

II CEI/RJ/ – FINAL

Memorial José Thiago Mangini

Início: 01/09/86

Término: em aberto

O campeão e o vice estarão automaticamente classificados para a próxima semifinal do Campeonato Brasileiro Individual.

Diretor: Nelson Hirsch
Caixa Postal, 793
85.800 – Cascavél – PR.

Zélio 1 Zaltman – Galvão 1 Paul – Zélio 1 Borges – Caiafa 0,5 Zélio – Fabiano 0,5 Caiafa – Zélio 1 Leon – Galvão 1 M. Polo – Kátia 0,5 Leon – Brinn 0,5 Madeu – Brinn 1 Leon – Madeu 1 Borges – Borges O Thadeu – Caiafa 0,5 Madeu – Caiafa 1 Zaltman.

III CEI/RJ—PRELIMINAR

GRUPO 01 — Pereira 1 Souza — Pereira 1 Borges.

GRUPO 03 — José Rodrigues dos Anjos abandona.

GRUPO 04 — Hippert 1 Emídio — Paixão O Hipperti — Borges 1 Paixão.

GRUPO 05 — Lima 0,5 Jeovani — José Rodrigues dos Anjos abandona.

GRUPO 06 — Paul 1 Oliveira.

GRUPO 07 — José Rodrigues dos Anjos abandona.

GRUPO 08 — Paul 0,5 Hipperti — Froes O Hipperti — Hipperti 1 Herman — Herman O Vilhena — Vilhena O Paul — Herman O Carvalho — Paul 0,5 Carvalho — Paul 1 Herman — Hipperti O Carvalho.

GRUPO 09 — Plácido O Barbosa — Carvalho 1 Plácido — Correia O Carvalho — Dácio 0,5 Barbosa — Correia O Dácio — Barbosa 1 Correia — José Manuel Blanco Pereira eliminado (art. 23).

GRUPO 10 — Magalhães 1 Almeida — Oliveira O Carvalho — Souza O Nélío — Souza O Car-

Diretor: João Manoel de Campos

Caixa Postal 99

13.001 — Campinas — SP

valho — Carvalho 1 Magalhães — Ferreira O Souza — Magalhães O Souza — Nélío 1 Oliveira — Oliveira 1 Ferreira — Mauber Maciel eliminado (art. 23).

GRUPO 11 — Lauro 1 Einhorn — Gutemberg O Lauro — Gutemberg 0,5 M. Polo — M. Polo 1 Dacal — Lauro 0,5 M. Polo — Andrade O M. Polo — M. Polo 1 Einhorn. José Manuel Blanco Pereira eliminado (art. 23).

GRUPO 12 — Ramiro 1 Marano.

GRUPO 13 — Márcio O Ferreira — Prado O Márcio — Márcio 1 Castor.

GRUPO 14 — Villar 0,5 Brinn — Brinn 0,5 Lauro — Lauro 1 Kelsen.

GRUPO 15 — F. Souza O Marques — Antunes 1 Marques — Lacerda 0,5 Antunes — Lacerda 1 F. Souza — Antunes 1 F. Souza — Amaral 1 Antunes. Mauber Maciel eliminado (art. 23).

GRUPO 16 — Moura O Dutra — Volpe O Moura — L. Costa O Moura — Nilton O Dutra — Nilton O Adolpho — Moura 1 Nilton — L. Costa 1 F. Souza — Dutra 1 L. Costa — F. Souza O Moura F. Souza O Adolpho — Castilho O Dutra — L. Costa 1 Volpe — F. Souza O Castilho — Dutra 1 F. Souza

II CEI/RS— FINAL

O campeão e o vice estarão automaticamente classificados para a próxima semifinal do Campeonato Brasileiro Individual.

Diretor: Alfredo Carlos Soares Dutra Neto

Rua da Juventude, 192

11.600 — São Sebastião — SP

Piccoli 1 Duarte — Duarte 1 Franzon — Leal 0,5 Duarte — A. Silva 1 Silveira — Souza O A. Silva — Franzon O Piccoli — Piccoli 1 Silveira — J. Silva O Piccoli.

III CEI-RS — PRELIMINAR

Início: 01/06/87

Término: 01/12/88

Os dois primeiros colocados de cada grupo estarão classificados para a fase Final.

Diretor: Maurício S.F. Moreira

Rua Lutfalla Salim Achoa, 153

04017 — São Paulo — SP

GRUPO 02 — Gerhardt O Ornélío — Gerhardt 1 Gonçalves.

GRUPO 04 — Pulsy O Piccoli — Gerhardt O Pulsy. Piccoli — Bodaneze O Piccoli — Gerhardt O Pulsy.

GRUPO 05 — Gonçalves 0,5 Mayer — Elias Cardoso Muniz: inscrição cancelada (retificação do relatório anterior).

GRUPO 06 — Madureira O Franzon.

GRUPO 07 — Gonçalves O Franzon — Wingert O Gonçalves — Wingert O Silva — Wingert O Domiks — Irajá 1 Wingert — Szobot 1 Wingert — Franzon 1 Wingert — Jair Clóé Wingert, abandona.

GRUPO 08 — Meyr O Segala — Segala 1 Bodaneze — Madureira O Holderbaum — Bodaneze O Alcindo — Miebach 1 Madureira.

I CEI-SP – FINAL

Início: 02/09/85

Término em aberto

O campeão e o vice estarão automaticamente classificados para a próxima semifinal do Campeonato Brasileiro Individual.

Diretor: Nelson Hirsch

Caixa Postal, 793

85.800 – Cascavel – PR.

I CEI/SP/FINAL	1	2	3	4	5	6	7	8	9	0	1	2	3	Pts.	Class
N. C. FERREIRA		½	0	1	0	0	1	0	0	1	½	1	1	6	8º
N. JOÃO	½		½	1	0	½	1	0	0	1	½	0	1	6	7º
G. F. PORTILHO	1	½		1	1	1	1	1	1	1	1	1	1	11,5	1º
A. P. R. COSTA	0	0	0		0	0	0	0	0	0	0	0	0	0	13º
M. S. BIAVA	1	1	0	1		1	1	½	1	1	1	1	1	10,5	2º
A. H. SERRANO	1	½	0	1	0		1	1	0	1	½	1	1	8	4º
S. S. MASSA	0	0	0	1	0	0		½	0	0	0	0	1	2,5	11º
H. A. FERNANDES	1	1	0	1	½	0	½		0	½	1	0	1	6,5	6º
E. L. MARTINS	1	1	0	1	0	1	1	1		1	1	1	1	10,0	3º
D. B. MATTAR	0	0	0	1	0	0	1	½	0		1	0	0	3,5	10º
I. G. FALLEIROS	½	½	0	1	0	½	1	0	0	0		0	1	4,5	9º
A. DICOLLA	0	1	0	1	0	0	1	1	0	1	1		1	7	5º
S. C. SILVA	0	0	0	1	0	0	0	0	0	1	0	0		2	12º

II CEI/SP – SEMIFINAL

Início 01/10/86

Término: 01/04/88

Os dois primeiros colocados de cada grupo, estarão classificados para Fase Final.

Diretor: Ruy Castro M. Silva

Rua Melchhiades Picanço, 28

24.210 – Niterói – RJ.

GRUPO 01 – Silva 1 Kikuchi – Kikuchi O Pascheto – Diniz Neves de Lima eliminado (art. 23) – Gabriel Tadeu Schmidt eliminado (art. 23).

GRUPO 02 – Reis 0,5 Fattah – Silva 0 Reis – Reis 1 Bertolucci – Reis O Massa – Diniz Neves de Lima eliminado (art. 23) – Nelson Lopes da Silva Abandona.

GRUPO 03 – Bracco O Sady – Bracco O Montagna – Bracco O Dieckmann – Souza 0,5 Bracco – Dieckmann 0,5 Pires – Sady 1 Ayrosa – Dieckmann O Ayrosa – Souza 0,5 Pekelman – Souza 0,5 Dieckmann – Dieckmann 0,5 Pekelman.

GRUPO 04 – Souza 1 Santos – Santos O Rain – Sanchez 1 Silva – Silva 0,5 Van Eunen – Van Eunen 0,5 Alves Jr. – Van Eunen 0,5 Rain – Santos O Alves Jr. – Silva 1 Alves Jr. – Santos O Brandino – Sanchez 1 Souza.

GRUPO 05 – Freitas 0,5 Sady – Santana Filho o Falleiros – Efrehoff 0,5 Bastos – Freitas 1 Efrehoff (art. 23) – Luz O Falleiros – Sady 1 Luz – Coura O Freitas (art. 15) – Eurico Pacheco do Amaral abandona.

III CEI/SP – PRELIMINAR

Início: 01/09/86

Término: -1/03/88

Os dois primeiros colocados de cada grupo estarão classificados para a Semifinal.

Diretor: Ramiro da Costa Almeida

Rua Goes Monteiro 8/1103, Bloco E

22.290 – Rio de Janeiro – RJ

GRUPOS 01 a 11

GRUPO 01 — Mazzarolo 1 Cid — Assunção 1 Mazzarolo — Cortez O Assunção — Mazzarolo 1 Dario — Cid 1 Cortez — Assunção 1 Cid.

GRUPO 02 — Mario 0,5 Borges — Mario 1 Torben — Paulo Costa 1 Torben — Pires 1 Sarubo — Torben 1 Sarubo — Fernando 1 Sarubo.

GRUPO 03 — Mundstock 1 Jeferson — Caraver O Dario — Wellington 1 Jeferson — Arnor 0,5 Pires — Dirceu 1 Caraver — Pizzinato 1 Wellington — Wellington 1 Pires — Pires 1 Mundstock.

GRUPO 04 — Lira 0,5 Wonsowski — Jeferson, 0,5 Lira — Jeferson 1 Montes — Lira 1 Cid — Wonsowski 1 Mario — Cardin 0,5 Lira.

GRUPO 05 — Resende 1 Sarubo — Konrad 1 Sarubo — Mundstock 1 Sarubo

GRUPO 06 — Fratiní 1 Lazaro — Ribeiro

O Lazaro — Jeferson 1 Ribeiro — Ribeiro 1 Hermes — Jeferson 1 Hermes — Ribeiro O Sanchez.

GRUPO 07 — Natalino 1 Dirceu — Gill 1 Dirceu — Leibovice 1 Cid — Cid O Natalino — Cid O Gill.

GRUPO 08 — Cavini O Wonsowski — Ricupero 1 Torben — Wonsowski 1 Torben — Mazzarolo 1 Torben — Falleiros O Ricupero — Torben O Kann — Fratiní 1 Marque — Ricupero 1 Marque — Cavini O Falleiros.

GRUPO 09 — Ricupero 1 Ribeiro — Ribeiro OO Mitidieri — Ribeiro O Massa — Ribeiro O Arnor — Arnor 1 Mitidieri.

GRUPO 10 — Fratiní 1 Balduino.

GRUPO 11 — Bernardo 1 Segalla — Domingos Sávio Perego e Hélio Fernandes Junior eliminados (art. 23).

GRUPOS 12 a 22

Diretor: Sérgio Gonçalves Barbosa

*Estrada Velha da Pavuna, 4.341 — Bl. 42/402
20.761 — Rio de Janeiro — RJ.*

GRUPO 12 — Van Eunem 1 Assunção; Heitor O Van Eunem.

GRUPO 13 — Van Eunem O Faria; Morau O Faria; Marques 0,5 Garcia; Bernardes 1 Morau; Bernardes 1 Bernardino; Sávio 0,5 Bernardes; Bernardino 1 Marques; Marques 1 Morau; Faria 1 Sávio; Faria 0,5 Bernardino; Bernardes O Faria; Bernardes 1 Van Eunem.

GRUPO 21 — Saint Clair 1 Saulo; Taya 1 Tibor; Tibor 1 Saint Clair; Bottino 0,5 Ivan; Taya 1 Ivan; Ivan O Saint Clair.

GRUPO 22 — Rain O Ricupero; Tavares 1 Natal; Felipe O Rain; Felipe 1 Pigon; Oliveira 1 Tavares; Oliveira 1 Felipe.

GRUPO 14 — Fonseca O Dutra; Maia 1 Dutra; Dutra O Bonani; Ingenito 1 Bonani.

GRUPO 15 — Costa Neto 1 S. Barros; William 1 Umemura; Costa Neto 1 Bruno.

GRUPO 16 — Dutra 1 Umemura; Dutra 1 Sávio; Toro 1 Kaupert; Toro 0,5 Wilson; Wilson 1 Kaupert; Dutra O Wilson; Toro 1 Kikuchi; Umemura O Toro; Domingos Sávio Perego, abandona.

GRUPO 17 — Cano O Dieckmann; Bernardino 1 Flávio; Cano O Flávio; Oliveira 1 Fonseca; Flávio O Oliveira.

GRUPO 18 — Cano 0,5 Barros; Ivan 0,5 Barros; Ivan 0,5 Cano.

GRUPO 19 — Soares 0,5 Dieckmann; Bottino O Scaglia.

GRUPO 20 — Soboll O Galvão; Ivan O Soboll; Martins O Punhague; Punhague 1 Galvão; Martins O Galvão; Ivan O Wilson; Soboll 1 Alves; Humberto Martins de Souza abandona.

II CEI/SC/— FINAL (Memorial Fritz Guido Hoffmann)

Diretor: Néelson Hirsch

Caixa Postal 793

85.800 — Cascavél — PR.

Agustini O Tonolli.

TORNEIOS DE CLASSIFICAÇÃO

Acesso à Categoria Especial — TE

Os dois primeiros colocados de cada grupo serão promovidos à Categoria Especial, e o vencedor do grupo adquire o direito de participar diretamente da próxima semifinal do Campeonato Brasileiro Individual.

Aqueles que não alcançarem 33% dos pontos possíveis deverão voltar aos Torneios de Classificação de 1ª Categoria — TC I.

Diretor: José O.B. Lira de Vasconcelos
Caixa Postal, 20

58.220 — Bananeiras — PB

GRUPO 90	Nº	1	2	3	4	5	6	7	8	9	10	11	PTS.	CLAS.
Carlos F. Agostini	1	■	1	=	=	1	0	0	=	1	=	1	6,0	4º
Walter R. Silva Filho	2	0	■	0	0	0	0	0	0	0	0	0	0,0	11º
José H. R. Rinaldo	3	=	1	■	0	=	0	0	0	0	0	=	2,5	9º
João Carlos da Costa	4	=	1	1	■	1	0	0	1	1	=	1	7,0	3º
Ayrton Mitidieri	5	0	1	=	0	■	1	0	0	0	0	1	3,5	7º/8º
Jair V. Domingues	6	1	1	0	1	0	■	=	0	0	=	0	4,0	6º
Flávio C. Fernandes	7	1	1	1	1	1	=	■	0	1	0	1	7,5	2º
C. D. Pitsopoulos	8	=	1	0	0	1	0	1	■	0	0	1	4,5	5º
Michael Gruchalski	9	0	1	0	0	1	0	0	0	■	0	0	2,0	10º
Rinaldo Damira	10	=	1	1	=	1	=	1	1	1	■	1	8,5	1º
Rui Barbosa	11	0	1	=	0	0	1	0	0	1	0	■	3,5	7º/8º

GRUPO 93 — Feijó O Pires — Pires 1 Hadad
 Pires O Galvão — Hadad 1 M. Jair — M. Jair O Feijó
 Rodolpho Abel de Barros eliminado (Art. 23).

GRUPO 94 — P. Luna O Destefenni — Villares 1 P. Luna — Hadad 0,5 M. Jair — F. Silva 0,5 Hadad — Hadad O Clerici — Villares 1 Clerici — F. Silva 1 Clerici.

GRUPO 95 — Muzio 0,5 Divonzir — Jandir O F. Teixeira — Muzio 0,5 Jandir.

GRUPO 96 — Joviniano 1 A. Lima — A. Lima 0,5 Gemignani — Bechara O A. Lima — A. Lima 0,5 M. Jair — F. Teixeira 0,5 Joviniano.

GRUPO 97 — Franca 1 J. Vieira — A. Lima 1 Cássio — J. Costa 1 Cássio — J. Lima 1 A. Lima — J. Vieira O Cássio — J. Costa O Carvalho — J.

Lima 0,5 Carvalho — Bechara O J. Lima — Sou-tiro O J. Vieira.

GRUPO 98 — Magaw 1 Carvalho — Carvalho 0,5 Damasceno — F. Silva 0,5 H. Souza

GRUPO 99 — Berto 1 Clerici.

GRUPO 100 — Falleiros 1 J. Lima — Lopes O Falleiros — Falleiros 1 M. Santos — Falleiros 1 Valdomiro — Prado 0,5 J. Lima — H. Souza 0,5 Prado — Choma 1 H. Souza.

GRUPO 101 — Andrade 0,5 P. Faria — Prado 1 J. Lima — Prado 1 Vandri — Vandri 0,5 P. Faria — J. Lima O Andrade — Névio 0,5 Vandri — Névio 1 Turine.

GRUPO 102 — Ronaldo O Maurício

GRUPO FORMADO:

GRUPO 04 — Marcus Antônio Rolim Silva — Américo Pereira Guedes — Antônio de Almeida Lopes — Laudelino Joaquim Santana Filho — Ercilio Faria Tranjan — Antônio Carlos Pavan — Roberto Silva Lima — Cássio de Luna Freire — Dieter Hans Bruno Kohl — João Francisco Scaglia — Antônio Carlos Rodrigues Alvim.

TCI — Primeira Categoria

Aqueles que obtiverem 75% dos pontos possíveis confirmam a 1ª Categoria e adquirem o direito de jogar os Torneios de Acesso à Categoria Especial — TE. Os demais deverão voltar aos Torneios de Classificação da Segunda Categoria — TCII.

ATÉ GRUPO 300

Diretor: Luiz Augusto S. Gaspar
Rua Borges Lagoa, 977/82
04038 — São Paulo — SP

GRUPO 247	1	2	3	4	5	6	7	Pts.	Cla.
Paulo D. Alonso		1	1	0	1	0	0,5	3,5	3º
Astolfo B. Correia	0		0	0	0	0	0	0,0	7º
Marco A. Fajerra	0	1		0	0	0	0	1,0	6º
João C. Costa	1	1	1		0	0,5	0,5	4,0	1º
Tomaz A. Petraglia	0	1	1	1		0	0	3,0	4º
Carlos A. Quaresma	0	1	1	0,5	0		0	2,5	5º
Marcos Brandino	0,5	1	1	0,5	1	0		4,0	1º

GRUPO 251	1	2	3	4	5	6	7	Pts.	Cla.
Marco A. Queiroz		0	0	0	0	0	0	0,0	7º
Ng C. Meng	1		0	0	1	0	0	2,0	5º
Sergio Kauffman	1	1		0	1	0	0	3,0	4º
Antonio Greco	1	1	1		1	0,5	0,5	5,0	2º
Ailton P. Marques	1	0	0	0		0	0	1,0	6º
Luiz C. Barea	1	1	1	0,5	1		0	4,5	3º
Luiz A. Diniz	1	1	1	0,5	1	1		5,5	1º

GRUPO 258	1	2	3	4	5	6	7	Pts.	Cla.
C. Felício		1	1	1	1	1	1	6,0	1º
S. Neves	0		0	0	1	0	1	2,0	4º
O.B. Arruda F.	0	1		0	0	0	1	2,0	4º
G. Santana	0	1	1		1	0,5	1	4,5	2º
C. Silveira	0	0	1	0		0	1	2,0	4º
L. Marmontel	0	1	1	0,5	1		1	4,5	2º
M. Fajerra	0	0	0	0	0	0		0,0	7º

GRUPO 261	1	2	3	4	5	6	7	Pts.	Cla.
João F. Scaglia		0	1	0	1	0,5	1	3,5	3º
Carlos A.P. Terra	1		0,5	0	1	1	1	4,5	2º
Arivaldo Seguesse	0	0,5		0,5	1	0	1	3,0	5º
Célio F. Ribeiro	1	1	0,5		1	1	1	5,5	1º
Raul dos Santos	0	0	0	0		0	1	1,0	6º
João F. Santos	0,5	0	1	0	1		1	3,5	3º
Eduardo B. Gonçalves	0	0	0	0	0	0		0,0	7º

GRUPO 262	1	2	3	4	5	6	7	Pts.	Cla.
Carlos A.P. Terra		0,5	1	0	0	1	1	3,5	4º
Marcos A. Santos	0,5		1	1	0,5	1	1	5,0	1º
Fernando Pignat	0	0		0	0	0	1	1,0	5º
Fernando C. Teix.	1	0	1		1	1	1	5,0	1º
Manoel B. Souza	1	0,5	1	0		1	1	4,5	3º
Marco A. Paolis	0	0	1	0	0		0	1,0	5º
Fernando M. do O	0	0	0	0	0	1		1,0	5º

GRUPO 266	1	2	3	4	5	6	7	Pts.	Cla.
Lúcio Mero		0	0	0	0	0	0	0,0	6º
Antonio C. Pulay	1		0,5	1	1	0	0,5	4,0	3º
Sérgio Sandau	1	0,5		1	1	0	0	3,5	4º
Luiz do Prado	1	0	0		1	0	0	2,0	5º
Fernando Ribeiro	0	0	0	0		0	0	0,0	6º
Paulo F. Ayrosa	1	1	1	1	1		1	6,0	1º
Antonio M. Gussé	1	0,5	1	1	1	0		4,5	2º

GRUPO 272	1	2	3	4	5	6	7	Pts.	Cla.
Renato Duprat		1	0	0,5	0	1	0,5	3,0	5º
Art A. Pereira	0		0	0	0	0	0	0,0	7º
Francisco B. Neto	1	1		0	1	0,5	0	3,5	3º
Antonio C. Carotti	0,5	1	1		0,5	0	1	4,0	2º
Ercílio Tranjan	1	1	0	0,5		1	1	4,5	1º
Paulo S. Penna	0	1	0,5	1	0		1	3,5	3º
Rudi Oliveira	0,5	1	1	0	0	0		2,5	6º

GRUPO 274	1	2	3	4	5	6	7	Pts.	Cla.
Guilherme Andrade		0,5	1	1	1	1	1	5,5	1º
Paulo S. Penna	0,5		1	1	1	0	0,5	4,0	3º
Hélio Saito	0	0		0	0	0	0	0,0	7º
Luiz A. Damín	0	0	1		0	0	0	1,0	6º
Wagner Silva	0	0	1	1		0	0	2,0	5º
Antº Verenhitch	0	1	1	1	1		0	4,0	3º
José X. Oliveira	0	0,5	1	1	1	1		4,5	2º

GRUPO 279 — Renato Santos 1 Coelho.

GRUPO 281 — Laudelino O Leibovici —
 Laudelino 1 Albuquerque — Alves 0,5 Albuquerque —
 Albuquerque O Ejzemberg — Albuquerque O
 Abdias — Albuquerque O Leibovici — Ejzemberg
 0,5 Abdias — Leibovici O Ejzemberg — Ejzemberg
 1 Alves.

GRUPO 282 — Cavalcanti 1 Laudelino —
 Laudelino 0,5 Bonani-Ejzemberg 1 Abdias — Ca-
 valcanti O Abdias.

GRUPO 283	1	2	3	4	5	6	7	Pts.	Cla.
Roberto A. Silva		0	0	0	1	0	0	1,0	6º
Luiz Mazzarolo	1		0	0	1	1	1	4,0	3º
Wilson Rocha	1	1		0,5	1	1	1	5,5	1º
Lauro M. Mendes	1	1	0,5		1	1	1	5,5	1º
Ruperto F. Pereira	0	0	0	0		0	0	0,0	7º
José A. Oliveira	1	0	0	0	1		0,5	2,5	4º
Luiz N. Capucci	1	0	0	0	1	0,5		2,5	4º

GRUPO 284	1	2	3	4	5	6	7	Pts.	Cla.
Fernando Albuquerque		0	0	1	0	1	0	2,0	5ª
Wilson Rocha	1		0,5	1	1	1	1	5,5	1ª
Aldim Guilhem	1	0,5		1	0	1	1	4,5	2ª
Joaquim de Deus	0	0	0		0	1	0	1,0	6ª
Renato A. Santos	1	0	1	1		1	0	4,0	3ª
André C. Reis	0	0	0	0	0		0	0,0	7ª
Vicente Francimar	1	0	0	1	1	1		4,0	3ª

GRUPO 285	1	2	3	4	5	6	7	Pts.	Cla.
Renato A. Santos		0	0	0,5	1	1	1	3,5	3ª
Vicente Francimar	1		0	0	1	0,5	1	3,5	3ª
Luiz Mazzarolo	1	1		1	1	1	1	6,0	1ª
Umberto Cordani	0,5	1	0		1	1	1	4,5	2ª
Clóvis Castro	0	0	0	0		0	0	0,0	7ª
Wilson Pereira	0	0,5	0	0	1		1	2,5	5ª
Manoel B. Ribeiro	0	0	0	0	1	0		1,0	6ª

GRUPO 286	1	2	3	4	5	6	7	Pts.	Cla.
Roberto A. Silva		1	0	1	0	0	1	3,0	4ª
Paulo S. Penna	0		0	1	0	0	1	2,0	5ª
Eduardo Lee	1	1		1	0,5	1	1	5,5	1ª
José R. Anjos	0	0	0		0	0	1	1,0	6ª
Jairo P. Lira	1	1	0,5	1		0,5	1	5,0	2ª
Jorge Andor	1	1	0	1	0,5		1	4,5	3ª
Dinário Dourado	0	0	0	0	0	0		0,0	7ª

GRUPO 287	1	2	3	4	5	6	7	Pts.	Cla.
Nélio Almeida		1	1	0	0	1	0	3,0	4ª
Paulo S. Penna	0		0	0	0	1	0	1,0	6ª
José A. Godoi	0	1		0	0	1	0	2,0	5ª
Carlos A. C. Souza	1	1	1		0	1	1	5,0	2ª
Marco A. Silva	1	1	1	1		1	0,5	5,5	1ª
José Aveline	0	0	0	0	0		0	0,0	7ª
Jair Freitas	1	1	1	0	0,5	1		4,5	3ª

GRUPO 288 — Dalton O Mendonça — Batista O Dalton.

GRUPO 288	1	2	3	4	5	6	7	Pts.	Cla.
Jair Freitas		1	0	1	0,5	1	1	4,5	1ª
José M. Mendonça	0		0	0,5	0,5	1	1	3,0	4ª
Adolfo Q. Neto	1	1		0	0,5	1	1	4,5	1ª
Ercílio Tranjan	0	0,5	1		0	0,5	1	3,0	4ª
José R. Christiano	0,5	0,5	0,5	1		1	1	4,5	1ª
José M. B. Pereira	0	0	0	0,5	0		1	1,0	6ª
Felipe B. Ethur	0	0	0	0	0	0		0,0	7ª

GRUPO 290 — Jair 1 Ferrari (retificação) — Alfredo José Fonseca abandona.

GRUPO 292 — Gil 1 Ribeiro.

GRUPO 293 — Lima 1 Fonseca — Fonseca O Maia.

GRUPO 294 — Bueno O Souza — Bueno O Inaja — — Maia O Martins.

GRUPO 295 — Cazola 1 Pozza.

GRUPO 296 — Guilhem 1 Bueno — Lima O Gazola — Guerche 1 Lima — Lima O Kenji — Kenji 0,5 Guerche — Bueno 1 Lima — Guerche 1 Lima O Kenji — Guilhem 1 Lima — Kenji 1 Gazola.

GRUPO 297 — Ary 1 Gama — Alfredo José Fonseca abandona.

GRUPO 298 — Narvaz 0,5 Kenji — Alves O Kelsen.

GRUPO 300 — Gomes O Oliveira — Borger 0,5 Aranega.

GRUPOS 301 a 330

GRUPO 301 — Werton 1 Natal

GRUPO 304 — Harms 0,5 Baena — Natal O Harms — Harms 0,5 Ferrari.

GRUPO 305 — Geciél das Neves Rufino abandonou

GRUPO 306 — Palmeira 1 Nilson

GRUPO 307 — Nilson O Admir

GRUPO 308 — Admir 1 Meringe — Benedito 1 Meringe — Meringe 0,5 Jefferson.

GRUPO 309 — Vigna O Cheganças — Cheganças O Isidro — Hélio de Medeiros Jr. abandonou

GRUPO 310 — Barbosa O Gilson — Barbosa 0,5 Resende — Resende 1 Wanderley — Mazetto O Resende

Diretor: Pedro Luiz O. Costa Neto
Rua Alves Guimarães, 408 — Apto. 104
05410 — São Paulo — SP.

GRUPO 311 — Resende 0,5 Admir — Abreu 1 Admir — Nelson Herrmann Ferrari eliminado (art. 23)

GRUPO 313 — Resende 1 Romanio — Denis O Resende — Bolivar 0,5 Resende — Miebach 0,5 Resende.

GRUPO 314 — Ferrari 1 Mazetto

GRUPO 315 — Mazetto O Alaor — Denis 1 Meringe

GRUPO 316 — Nicolau 1 Maia — Bentes 1 Maia — Nicolau 1 Nishiyama — Bentes O Nicolau — Nicolau 0,5 Edvaldo — Nishiyama 0,5 Bentes

GRUPO 317 — Julio Cesar Castilhos de Oliveira Costa eliminado (art. 23)

GRUPO 318 — João Carlos 0,5 Gilson — João Carlos 0,5 Maciel
GRUPO 319 — Einhorn 1 Alaor
GRUPO 320 — Paravato 0,5 Colares — Garmatz 1 Paravato
GRUPO 321 — Piras 0,5 Felipe — Paes 0,5 Piras — Carlos Fernando Alencar Ribeiro eliminado (art. 23)
GRUPO 323 — Palmeira 0,5 Lothario
GRUPO 324 — Ganhoto 0 Everaldo —

GRUPO 331 EM DIANTE

GRUPOS FORMADOS

TCII – Segunda Categoria

Até Grupo 365

GRUPO 353	1	2	3	4	5	6	7	Pta.	Cla.
Luiz F. Ferreira		0	1	1	1	1	1	5,0	1º
Edson Taffner	1		0	1	1	1	1	5,0	1º
Luiz A. Melo	0	1		1	1	=	1	4,5	3º
Raymundo P. Souza	0	0	0		1	1	1	3,0	4º
Adilson M. Coelho	0	0	0	0		1	1	2,0	5º
Silvério P. Silva	0	0	=	0	0		1	1,5	6º
Lothar R. Reitz	0	0	0	0	0	0		0,0	7º

GRUPO 357 — Petraglia 1 Maluf — Maluf O Valente — Maluf O Valeiko — Valeiko 1 R. Gonçalves.

GRUPO 358 — Flores O Vitor — Van Eunen 1 Rain.

GRUPO 361 — Van Eunen O Jubá.

GRUPO 362 — Godot 0,5 Salvi — Tafner 1

Aulsio — Godot 1 Tafner — Aulsio O Godot Godot O Machado.

GRUPO 363 — Fleury 1 Andrades.

GRUPO 364 — AF Santana 0,5 A Dantas — AF Santana 1 Cruz — Cláudio de Sá Martins abandona.

GRUPOS 366 a 396

GRUPO 367 — Vichy 1 Lima — Lima O Amorim

GRUPO 368 — Pinto 0,5 Caraver

GRUPO 369 — Cordeiro 0,5 Belliboni

GRUPO 370 — C. V. Silva 1 Cunha — C. V. Silva 1 Gomes — Dal Moro 0,5 C. V. Silva — Fattah O C. V. Silva — Dal Moro 1 Holanda — Lima O Dal Moro — Fattah O Dal Moro

GRUPO 371 — Pinto 1 J. A. C. Silva — J. A. C. Silva O Szongott — Szongott 0,5 Manera

GRUPO 372 — Usai 1 Holanda — Antônio Alfredo Rodolpho abandona — Helmuth Comelli eliminado art. 239

GRUPO 373 — Holanda 1 Rios — Rios O Consolino — Garcia O Holanda — Consolino 0,5 Barata.

GRUPO 375 — J. Magalhães 1 Campello — Kann 1 Amorim — H. Magalhães O Alegretti

GRUPO 378 — Peiter 1 Landeiro

GRUPO 379 — Alves 1 F. Santos — João Matheus Reis Abandona.

GRUPO 383 — Thomazelli 1 Pauva — P.S. Silva 0,5 Câmara — Câmara 1 Paiva

Diretor: Bernardo de Oliveira Martins

*Rua Albuquerque Lins, 724 — Apto. 74
01230 — São Paulo — SP.*

GRUPO 377	1	2	3	4	5	6	7	Pts.	Cla.
Dary N. Amorim		1	x	=	=	1	1	4,0	1º
Mauro C. Raggiotto	0		x	0	0	0	1	1,0	5º
Paulo Fernandes	x	x		x	x	x	x	—	—
Sérgio B. Consolino	=	1	x		=	1	1	4,0	1º
Luiz C. E. Silva	=	1	x	=		1	1	4,0	1º
Mauber Maciel	0	1	x	0	0		1	2,0	4º
Reinaldo Di Lucia	0	0	x	0	0	0		0,0	6º

GRUPO 384 — Gomes 1 Sameshima — Antônio Alfredo Rodolpho abandona.

GRUPO 387 — Kerber 1 Quaresma — Quaresma 1 F. R. Santos

GRUPO 389 — Rosa O H. N. Santos — H.N. Santos 0,5 D. D. Silva — Quaresma 1 H.N. Santos — Quaresma 1 Rosa — Careta O Cordeiro — Rosa O Careta — Quaresma O Cordeiro.

GRUPO 390 — Mota 1 Penna

GRUPO 392 — Careta O Penna

GRUPO 393 — Quaresma O Batezelli — Lisboa 1 Quaresma

GRUPO 394 — Rodrigues 1 Chamon — Giacometti 0,5 Chamon

GRUPO 395 — Assis O Arroio

GRUPOS 397 a 420

GRUPO 398 — B. Peiter 1 N. Lentini — N. Lentini 1 Luiz Granja — N. Lentini O Shimabukuro — Nelson Shimabukuro Abandonou

GRUPO 399 — Dal Moro 1 E. Berdaky — E. Berdaky O M. Sanches — A. Chedid 1 N. Lentini — N. Lentini 1 Tortora

GRUPO 400 — E. Berdaky O E. Carbonaro A. Sraibotnjac 1 E. Berday

GRUPO 401 — Thomazelli 1 R. Moraes

GRUPO 402 — Antônio C. Muniz 1 João Alberto

GRUPO 403 — Antônio Alfredo Rodolfo — abandonou

Diretor: Marne Medeiros

SQS 313 — D-504

70.382 Brasília — DF

GRUPO 404 — Fábio D. dos Santos 1 Kiyotani

GRUPO 405 — Kaniak 1 G. Sandoval — A. Vilhena O Kaniak — G. Sandoval O M. Weyrich — Weyrich 0,5 L. Augusto — L. Augusto O Kaniak — L. Augusto 1 A. Brito — A. Brito O M. Weyrich — A. Vilhena 1 A. Brito — A. Brito O G. Sandoval — Kaniak 1 A. Brito — G. Sandoval 1 Fábio Duarte

GRUPO 406 — Gildo 1 Olive — Savoldi 1 L. Noronha — Gildo O L. Noronha.

GRUPO 407 — E. Fidelis 1 R. Esteves — Amauri C. R. 1. E. Fidelis.

GRUPO 408 — Godoi 1 M. Gonçalves — H. Silva 0 L. Santos — E. Fidelis 0 M. Gonçalves.

GRUPO 409 — Emanuel O Jarbas Rodrigues — Jarbas Rodrigues 0,5 R. Esteves.

GRUPO 410 — M. Franco 1 Liparizi — A. Monteiro 0 M. Franco — P. Diniz 1 A. Monteiro — M. Franco 0,5 P. Diniz.

GRUPO 411 — Emanuel P. de Queiroz e Sérgio Lopes dos Santos — Abandonaram.

GRUPO 412 — Dílio Lins e Rodrigo de C. Penna Franca — Abandonaram.

GRUPO 413 — M. Prado 1 P. Ramos — J. Rodrigues 1 Mundstock — Rebelo 1 P. Ramos —

M. Prado 0 Rebelo — A. Batista 0,5 M. Prado — M. Prado 0 J. Rodrigues.

GRUPO 414 — Rebelo 1 P. Ribeiro

GRUPO 415 — Caldas 1 Mundstock.

GRUPO 416 — Roque 1 Mascote — Carloni O Cavalcanti.

GRUPO 417 — Mônica O M. Prado — Afonso A. F. Mussolino eliminado (art. 23).

GRUPO 418 — Hideo O Chiaradia.

GRUPO 419 — Tudella 1 Dinatale — Ortim O Spoo.

GRUPO 420 — P. A. Oliveira 1 J. Moran.

GRUPOS 421 EM DIANTE

GRUPO 421 — Jadir Piazza — Abandona

GRUPO 423 — Leonardo Arroio Junior 1 Cláudio Batista da Silva.

GRUPO 424 — Sérgio Lopes dos Santos — Abandona.

GRUPO 425 — Ivanilson Pereira da Silva 1

Diretor: João Pessoa de Lima

Rua Rio Grande, 180

38.700 — Patos de Minas — MG

João Osvaldo dos Santos.

GRUPO 426 — Fábio Luiz de Oliveira — Abandona.

GRUPO 433 — José Iran Bernardino e José Roberto da Silva Barros: Abandonam

GRUPO 439 — José Alves — Abandona.

TCIII — Terceira Categoria

O vencedor de cada grupo será promovido à 2ª Categoria adquirindo o direito de jogar os Torneios de Classificação da 2ª Categoria — TCII

Até Grupo 176

Diretor: Ricieri Franzon

Av. Venâncio Aires, 863/102

90.040 — Porto Alegre — RS

GRUPO 150	1	2	3	4	5	6	7	Pts.	Cla.
Luiz A. M. Noronha		1	0	1	1	1	1	5,0	1ª
José E. B. Nasci.	0		=	=	0	0	0	1,0	7ª
Carlos A. Botta	1	=		=	1	1	1	5,0	1ª
Dario do A. Fº	0	=	=		0	=	1	2,5	4ª
Joaquim A. M. C.	0	1	0	1		1	=	3,5	3ª
José R. Feitosa	0	1	0	=	0		0	1,5	6ª
Sérgio F. de A.	0	1	0	0	=	1		2,5	4ª

GRUPO 156	1	2	3	4	5	6	7	Pts.	Cla.
Hugo de C. Pinho		0	0	1	0	0	1	2,0	5ª
Hélio Teixeira	1		=	1	=	0	1	4,0	3ª
Joaquim A. M. C.	1	=		1	1	=	1	5,0	1ª
Carlos A. Jansson	0	0	0		0	0	1	1,0	6ª
José E. C. N.	1	=	0	1		=	1	4,0	3ª
Murilo D. M. L.	1	1	=	1	=		1	5,0	1ª
João C. C. Miranda	0	0	0	0	0	0		0,0	7ª

GRUPO 158 — Ferreira 05 Romeu.

GRUPO 159 — Romeu 1 Caetano — Romeu 1 David.

GRUPO 161 — Campos O Coelho — Grimaldi 1 Coelho — Menezes 1 Coelho

GRUPO 157	1	2	3	4	5	6	7	Pts.	Cla.
Joaquim A. M. C.		1	1	0	0	1	1	4,0	2ª
João P. V. T.	0		0	0	0	0	0	0,0	7ª
Ronaldo D. Rosa	0	1		0	0	1	0	2,0	5ª
Paulo S. S. Fer.	1	1	1		1	1	1	6,0	1ª
Francisco J. T. P.	1	1	1	0		1	0	4,0	2ª
Eurivaldo Canal	0	1	0	0	0		0	1,0	6ª
José R. S. Freitas	0	1	1	0	1	1		4,0	2ª

GRUPO 165 — Ribeiro 1 Carmo — Carmo O Munhoz — Yamamoto 1 Figueiredo — Munhoz 1 Figueiredo — Figueiredo O Ribeiro.

GRUPO 166	1	2	3	4	5	6	7	Pts.	Cla.
Clorivaldo F. A.		1	1	1	=	1	=	5,0	1ª
Nilton B. Huttner	0		1	0	0	0	0	1,0	6ª
Orlando D. R. Fº	0	0		0	0	0	0	0,0	7ª
Francisco J. S.	0	1	1		0	1	0	3,0	4ª
José A. S. M.	=	1	1	1		1	=	5,0	1ª
Lajos Raday	0	1	1	0	0		0	2,0	5ª
Antônio R. Ribeiro	=	1	1	1	=	1		5,0	1ª

GRUPO 168	1	2	3	4	5	6	7	Pts.	Cla.
Eduardo S. Freitas	0	0	0	0	0	1	1,0	6º	
Vadís A. Bellaver	1	0	0	1	0	1	3,0	4º	
Paulo H. M. Sant.	1	1	0	1	1	1	5,0	1º	
Nivaldo G. Herdt	1	1	1	1	0	1	5,0	1º	
André V. de A. B.	1	0	0	0	0	1	2,0	8º	
Konrad A. O. de A.	1	1	0	1	1	1	5,0	1º	
Vanderlei J. Martins	0	0	0	0	0	0	0,0	7º	

GRUPO 172 – Tortoza 1 Sapell.

GRUPO 178 – Adib 1 Figueiredo – Lília O
Adib – Figueiredo O Camara – Câmara 1 Lília –

GRUPO 167	1	2	3	4	5	6	7	Pts.	Cla.
Hermes F. B. V.	0	0	1	1	1	0	3,0	3º	
Clorivaldo F. A.	1	0	1	1	1	1	5,5	1º	
Marcos H. de O.	1	0	1	1	1	1	5,5	1º	
Geraldo K. O. de B.	0	0	0	0	0	0	0,0	7º	
José R. Tonetti	0	0	0	1	0	0	1,0	6º	
Reynaldo M. S. Jr.	0	0	0	1	1	0	3,0	3º	
Eduardo S. Montes	1	0	0	1	1	0	3,0	3º	

Adib 1 Camara – Ronaldo 1 Peres – Ronaldo 1
Figueiredo.

GRUPO 200 EM DIANTE

GRUPO 201 – João Pavan, abandona.

GRUPO 202 – Paulo Germano Lins de Oliveira, abandona.

GRUPO 203 – Jahyr O Dreux (art. 15) – Hamilton Rosa dos Santos, abandona.

GRUPO 204 – Hamilton Rosa dos Santos, abandona.

GRUPO 206 – Davidson Sepini Gonçalves, abandona.

Diretor: João Carlos da Costa
Rua Sete de Setembro, 1035
37.810 – Guaranésia – MG

GRUPO 211 – Cláudio José Dutra inscrição cancelada.

GRUPO 213 – Denival Forti inscrição cancelada.

GRUPO 214 – Guilherme Letz inscrição cancelada.

GRUPO FORMADOS

GRUPO 215 – Euclides Masson – Carlos Alberto Antunes – Ronaldo Bampi – José Caetano de Souza Sobrinho – Jaulino Gonçalves da Silva Neves – Claudionor Aparecido Ritondale – Clarimundo Antônio dos Santos.

GRUPO 216 – Sílvio Roberto Mazzola Ming – José Caetano de Souza Sobrinho – Carlos Henrique Leite da Silva – Elson Elói Bodaneze – Gideoni Eikite Hirose – Luiz Rodrigues de Oliveira – Alderson Adães Mota Ribeiro.

GRUPO 217 – Elso Elói Bodaneze – Sebastião Augusto Teixeira – Alfrides Bittencourt de Campos – Marcelo de A. Pernambuco Filho – Yves de Maupeou – Júlio Corrêa Mendes – Jorge Luiz Guedes.

GRUPO 218 – José Maia Freitas – Nielsen Vinicius Brilhante Souza – Emerson Madeiros – Régis de Freitas Vasconcelos – Evandro Prieto – Carlos Alberto Valle de Almeida – Paulo Ney da Rocha Melo.

GRUPO 219 – Célia de Lima Velloso – Raniere da Silva Dantas – Pompeu da Cruz Esteves Junior – Cíntia Kipper – Afonso Tito de Mello Santos – Luiz Gonzaga Benites – Marcos Campos Baptista

– Sempre que tiver uma comunicação a fazer ao seu diretor, coloque na carta o grupo em que estiver jogando.

TORNEIOS TEMÁTICOS

SÉRIE TP

Diretor: Jefferson Luiz Martins
Rua Rio Grande do Sul, 1.184
09510 – São Caetano do Sul – SP.

TP/01 - Gr. 01 - Antunes 0,5 Laudelino - Encerrado: 19 Josino Fernando Mello Rezende 5,5; 29 Ronaldo Teixeira Neves 4,5; 39 Marco Antônio Nascimento dos Santos 4,0; 49 Laudelino Joaquim Santana Filho 3,0 59 Armando Barbosa Coutinho 2,0; 69 Carlos Alberto Antunes 1,5 79 Roberto Pontes do Ó 0,0.

TP/01 - Gr. 02 - Marco 1 Feijó - Encerrado: 19 Ércio Perocco Jr. 6,0; 29 Marco Antônio Nascimento dos Santos 5,0; 39 Heron Michalski 3,5; 49 Flávio Juarez Feijó 2,5; 59/69 Robertson dos Santos e Carlos Rodolfo Ferreira 2,0; 79 Roberto Pontes do Ó 0,0.

TP/01 - Gr. 04 - Marco 0,5 J. Deus.

TP/01 - Gr. 05 - Marco O Seijum.

TP/01 - Gr. 06 - Ivan 0,5 Malui - Marques O Arnor.

TP/01 - Gr. 07 - Romênio O Soutello - Kurita O Soutello.

TP/02 - Gr. 01 - Ferrari O Consolino - Leonardo Ferrari abandona.

TP/02 - Gr. 02 - Ribeiro O Michalski - Lima O Ribeiro - Ércio 1 Ribeiro - Encerrado: 19 Ércio Perocco Jr. 6,0; 29 Heron Michalski 5,0; 39 Fernando Pereira Ribeiro 4,0; 49/59 José Luiz Marques Lima e Carlos Rodolfo Ferreira 2,0; 69/79 Alexandre Meyr e Roberto Pontes do Ó 1,0.

TP/02 - Gr. 03 - Carvalho 1 Michalski - Urbano O Alves.

TP/02 - Gr. 06 - Odilon 1 Muller - Admir 0,5 Nilson.

TP/03 - Gr. 01 - Ferrari 1 Dogeval - Leonardo Ferrari Abandona.

TP/03 - Gr. 02 - Gonçalves 1 Camargo Encerrado: 19 Ruy Carvalho Gonçalves 5,5; 29/39 Heron Michalski e Raymundo Pereira de Souza 4,5; 49 Joaquim Alexandre Melo de Camargo 3,5; 59 Adriano Von Pfuhl Rodrigues 2,0; 69 Roberto Pontes do Ó 1,0; 79 Lothar Richard Reitz 0,0.

TP/03 - Gr. 03 - Egydio O Michalski - Josino 1 Urbano.

TP/03 - Gr. 04 - Dogeval 1 Alves.

TP/03 - Gr. 05 - Ribeiro O Dutra - Dutra 1 Barbosa.

TP/03 - Gr. 06 - Vieira O Lima - Encerrado: 19 Sérgio Brademburgo Consolino 5,5; 29 Dogeval Ferreira Holanda e José Luiz Marques Lima 4,5; 49 Paulo César Vieira 3,5; 59 José Renato Braga Vieira 2,0; 69 Roberto Pontes do Ó 1,0; 79 Marco Antônio Chaves 0,0.

TP/03 - Gr. 07 - Francimar 1 Consolino - Gomes O Consolino - Encerrado: 19 Vicente

Francimar de Oliveira 4,5; - 29 Sérgio Brademburgo Consolino 4,0; 39 Marcos Vinicius de Oliveira 3,5; 49 Jorge Gomes Sanchez 2,0; 59 Luiz Nelson Capuci 1,0; 69 Roberto Pontes do Ó 0,0; Luiz Carlos Augusto Pinto eliminado.

TP/03 - Gr. 09 - Pinheiro O Becker.

TP/04 - Gr. 01 - Consolino 1 Prado - Encerrado: 19 Sérgio Brademburgo Consolino 5,5; 29 Carlos Fernando Braga 5,0; 39 Roque Paulo Berarde 4,5; 49 Luiz do Prado 3,0; 59 Alexandre Meyr 2,0; 69 Roberto Pontes do Ó 1,0; 79 Ronaldo Teixeira Neves.

TP/04 - Gr. 02 - Zuchowski 1 Capuci - Zuchowski 1 Consolino.

TP/04 - Gr. 04 - Aurélio 1 Marques - Marques 0,5 Adriano - Abramides 0,5 Guimarães.

TP/04 - Gr. 05 - Soutello 1 Ulivarri - Soutello 1 Kurita - Soutello 1 Guimarães - Brasil O Kurita - Kurita O Cardoso - Guimarães 1 Kurita - Kurita 1 Victor.

TP/04 - Gr. 06 - Eli 1 Michalski - Ullivarri O Mascia - Michalski 1 Ullivarri - Vanderley O Ullivarri.

TP/04 - Gr. 07 - Admir 0,5 Oyama - Urbano O Eli - Urbano 1 Pinheiro - Admir 0,5 César.

TP/05 - Gr. 01 - Dogeval O Josino.

TP/05 - Gr. 02 - Josino 0,5 Ércio.

TP/05 - Gr. 03 - Alves O Guimarães.

TP/05 - Gr. 04 - Marques O Vinicius - Encerrado: 19 Edmundo Zuchowski Filho 6,0; 29 Marcos Vinicius de Oliveira 4,5; 39 José Luiz Marques Lima 4,0; 49 Ivan Marques da Silva 3,5; 59 Adriano Rodrigues 2,0; 69 Roberto Pontes do Ó 1,0; 79 Hugo de Carvalho Pinho 0,0.

TP/05 - Gr. 05 - Victor O Kurita - Humberto Martins de Souza abandona.

TP/06 - Gr. 01 - Ferrari O Camargo - Encerrado: 19 Romeu Ricupero 6,0; 29/39 Glaucio Luciano Belliboni e Joaquim do Camargo 4,5; 49 Leonardo Ferrari 3,0; 59 Roberto Pontes do Ó 2,0; 69 Sérgio Leme dos Santos 1,0; 79 Ronaldo Teixeira Neves 0,0.

TP/06 - Gr. 02 - Zuchowski 1 Michalski.

TP/06 - Gr. 03 - Irajá 0,5 Vianna.

TP/06 - Gr. 04 - Marques O Vanderley.

TP/06 - Gr. 05 - Glaucio O Nilson.

TP/07 - Gr. 01 - Laudelino 1 Ruy - Encerrado: 19/29 Laudelino Joaquim Santana Filho e Leonardo Ferrari 4,5; 39 Ruy Gonçalves 3,0; 49 Carlos Rodolfo Ferreira 2,0; 59 Roberto Pontes do Ó 1,0; 69 Alexandre Meyr 0,0; Carlos Alberto Jansson eliminado.

TP/07 - Gr.03 - Darley 1 Alves.

TP/07 - Gr. 04 - Maluf O Darley - Darley

1 Marco.

TP/07 - Gr. 05 - Victor 1 Pedro - Pedro

1 Hélio - Humberto Martins de Souza abandona.

TP/08 - Gr. 01 - Roque O Prado - Encerrado: 19 Luiz do Prado 4,5; 29 Roque Berard 4,0; 39 Romeu Ricupero 3,5; 49 Leonardo Ferrari 2,0; 59 Carlos Rodolfo Ferreira 1,0; 69 Roberto Pontes do O 0,0; Carlos Alberto Jansson eliminado.

TP/08 - Gr. 02 - Daniel O Zuchowski - Encerrado: 19 Edmundo Zuchowski Filho 5,0; 29 Marcos Egydio da Silva 4,0; 39 Daniel Hadad 3,0; 49 Roberto Pontes do O 2,0; 59 Guilherme

Abreu 1,0; 69 Sérgio Dmitruk 0,0; Alexandre Meyer: inscrição cancelada.

TP/08 - Gr. 03 - Scaglia 1 Alves - Encerrado: 19 João Scaglia 4,0; 29 Antônio Alves 3,0; 39 José Luiz Marques Lima 2,0; 49 Manuel Burigo 1,0; 59 Roberto Pontes do O 0,0; Marco Antônio Chaves e Gouta Hashizume eliminados.

TP/08 - Gr. 04 - Célio 0,5 Glauco - Glauco O Marcos.

TP/08 - Gr. 05 - Victor 1 Pedro - Marco O Pedro - Pedro O Paulo.

TP/08 - Gr. 06 - Michalski O Ricieri - Veloso 1 Lima - Humberto Martins de Souza abandona.

SUPER-TEMAS

Diretor: Manuel Henrique Becker

Rua Duque de Caxias, 421

89.120 - Timbó - SC

Teve início em 30 de março a fase final dos dois super-temas de 1984. Foram formados os seguintes grupos:

ST/01 - FINAL

J. Renato O Alfredo - Flávio O Alfredo - J. Renato O Lira - Ailton 1 J. Renato - J. Luiz 0,5 Alfredo - Flávio O J. Luiz - Sebastião Lopes de Souza eliminado (Art. 23 e 30).

ST/02 - FINAL

Alcindo O J. Renato - Dogeval 0,5 Alfredo - J. Lira 1 Lauro - J. Francisco 1 Paulo - Alcindo O J. Francisco - Alfredo 1 J. Renato - Dogeval 1 Alcindo - J. Carvalho 1 Alcindo - Cícero 1 J. Francisco - Lauro 1 J. Francisco - J. Carvalho 1 Ernesto - J. Francisco 1 J. Carvalho - J. Carvalho 1 Mário - J. Carvalho 1 Paulo - J. Carvalho 1 Dogeval - Hélio Herlly Pretti Filho abandona.

TORNEIO COMEMORATIVO DOS 20 ANOS DO CXEB

Início: 15/01/86

Término: 15/07/87

Os 15 primeiros colocados estarão automaticamente classificados para a fase final.

Diretor: Mário S. Soares

Caixa Postal, 1259

11.001 - Santos - SP.

Madureira O Laurindo ADJUDICAÇÕES: Bemvenuti 0,5 F. Lopes - Simonato 0,5 Aulísio - Brião 1 Fattah - Verenhitas 0,5 S. Souza - Bemvenuti O Dirceu - Fattah O Segalla - Segalla 0,5 Igor - Segalla 1 Aulísio - Maia O Neves - Bandos O Grilo - Sabino O Quixadá - Quixadá 1 Igor - Quixadá 1 S. Souza - M. Rocha O C. Vieira - M. Rocha O P. Afonso - M. Rocha 1 M. Soares - Bemvenuti 0,5 M. Rocha - C. Vieira 1 Aulísio - Ron Sani O Faleiros - C. Vieira 1 Mussi - P. Afonso 1 Rodolpho - M. Soares 1 Beecher - Mussi O Miranda - Miranda 1 Maia - Antunes 0,5 Arroyo - Alvaranga 1 Neves - Neves 1 C. Silveira - Valmari O Admir - Bandos 0,5 Hadad - Grilo O Moniz - Grilo O M. Santos - Hadad 1 Arroyo - Arroyo 0,5 Reale-Arroyo O Bianchi - Bianchi O Admir - Bianchi 1 Verano - Barroso 1 Domiks - Tanimoto 1 Verano - Verano 0,5 Noguchi - Noguchi O R. S. Lima - Cavini O Jadson - Calderaro O Wertom - Calderaro O Stephenson - Wertom 0,5 Bernardo - C. Barros O Alor - Stephenson O Bottino - R. Santos O M. Andrade - J. Gomes O Rudi - J. Gomes 1 M. Andrade - Rudi 0,5 Pires - M. Andrade 1 Emerson - Salette 1 M. Andrade - Rolim 1 Faria - Pires 0,5 Amor - Pires 0,5 Ávila - F. Souza 1 Kahala - Emerson O Ávila.

Certificado de Participação: Comunicamos a todos os participantes do Torneio Comemorativo "20 Anos de CXEB" que já foram expedidos — no decorrer do mês de Novembro/87 — todos os certificados de participação neste Torneio. Caso alguém não o houver recebido, queira por gentileza, avisar-nos.

Os certificados foram preenchidos manualmente com letras góticas, pelo companheiro **Paulo César Laubenstein Bruno** ao qual muito, agradecemos em nome de todos os cexebanos.

CONCURSO DE COMBINAÇÕES

Fornecemos, a seguir, a resposta do exercício nº 10. E(-1a; nº 10: 01). . . , Tx8; 02) TxT, P3CR1 com "Zug". Se 03) P5B, P4C ganha.

Iniciado com a participação de 48 cexebanos — números que consideramos baixíssimo em comparação ao nosso número de associados — apenas 14 concluíram a prova.

19 — José Eduardo de Oliveira Maia (RJ)
29 — Tomaz de Aquino Petraglia (GO)

39 — William Quirino Ferreira (SP)
49 — Edson França Teixeira (BA)
etc

TORNEIO JUVENTUDE

V — FINAL

Início: 02/01/86

Término: em aberto

O campeão estará automaticamente classificado para a fase semifinal do próximo Campeonato Brasileiro Individual.

Diretor: Fernando Wallau

Rua Vaz e Silva, 41

91.040 — Porto Alegre — RS

Marco Antônio Castilho eliminado (art. 23).

VI — PRELIMINAR

Início: 02/01/86

Término: 02/07/87

Os dois primeiros colocados de cada grupo estarão automaticamente classificados para a Fase Final.

Diretor: João Pessoa de Lima

Rua Rio Grande, 180

38700 — Patos de Minas — MG

VI - JUN P-1	101	02	03	04	05	06	07	08	09	10	PTS.	ICL	RSI
IN. RODRIGUES 01XX	1	=	1	1	1	1	1	1	1	1	7,01	10	1
IA.L.R.PONTES 021	0	XX	0	0	0	1	1	1	1	1	4,01	40	1
IG.L.ROMSANT 031	=	1	XX	=	1	1	1	1	1	1	7,01	10	1
IJ.H.E.SOMES 041	=	1	=	XX	1	1	1	1	1	1	7,01	10	1
IJ.A.ARTIGAS 051	0	1	0	0	XX	0	0	1	1	1	3,01	60	1
IN.A.T.GOES 061	0	0	0	0	1	XX	0	0	1	1	2,01	70	1
IP.RODOVALHO 071	0	0	0	0	1	1	XX	1	1	1	4,01	40	1
IN.K.SHIMAO 081	0	0	0	0	0	0	0	XX	1	1	1,01	80	1
IV.C.OLIVEIRA 091	0	0	0	0	0	0	0	0	XX	1	0,01	90	1

CLASSIFICADOS: ADRIANO, J. HENRIQUE E N. ANTONIO (SB=21)

VI - JUN P 2	101	02	03	04	05	06	07	08	09	10	PTS.	ICL	RSI
IA.L.R.PONTES 01XX	1	0	1	1	1	1	=	=	1	6,01	30	1	1
IA.R.MALMIDA 021	0	XX	0	0	0	0	1	0	0	1,01	80	1	1
IN.J.H.DIAS 031	1	1	XX	1	1	1	1	0	1	7,01	20	1	1
IN.EYNG 041	0	1	0	XX	1	1	1	0	0	4,01	50	1	1
II.STEINHOFF 051	0	1	0	0	XX	1	1	0	0	3,01	60	1	1
IJ.A.BALEM 061	0	1	0	0	0	XX	1	0	0	2,01	70	1	1
IL.B.BUCHNER 071	0	0	0	0	0	0	XX	0	0	0,01	90	1	1
IL.G.COSTA JR 081	=	1	1	1	1	1	1	XX	1	7,51	10	1	1
IN.M.OLIVEIRA 091	=	1	0	1	1	1	1	0	XX	5,51	40	1	1

CLASSIFICADOS: LUIZ ROBERTO E HENRIQUE.

VI-JUV-P-3 101-02-03-04-05-06-07-08-091PTS.ICLASI													
----- ----- ----- ----- ----- ----- ----- ----- ----- ----- ----- ----- -----													
1A.MORRES	011XX	=	1	1	0	1	0	1	11	5,51	3a	1	
----- ----- ----- ----- ----- ----- ----- ----- ----- ----- ----- ----- -----													
1A.RODRIGUES	021	= XX	=	1	0	0	1	1	11	5,01	4a	1	
----- ----- ----- ----- ----- ----- ----- ----- ----- ----- ----- ----- -----													
1D.M.LEITE	031	0	= XX	1	=	1	1	=	11	5,51	2a	1	
----- ----- ----- ----- ----- ----- ----- ----- ----- ----- ----- ----- -----													
1F.FEIJÓ	041	0	0	0	XX	0	0	0	01	0,01	9a	1	
----- ----- ----- ----- ----- ----- ----- ----- ----- ----- ----- ----- -----													
1G.SUSIN	051	1	1	=	1	XX	1	1	11	7,51	1a	1	
----- ----- ----- ----- ----- ----- ----- ----- ----- ----- ----- ----- -----													
1H.I.MENDES	061	0	1	0	1	0	XX	0	1	4,01	6a	1	
----- ----- ----- ----- ----- ----- ----- ----- ----- ----- ----- ----- -----													
1D.SERAFINI JR071	1	0	0	1	0	1	XX	1	11	5,01	4a	1	
----- ----- ----- ----- ----- ----- ----- ----- ----- ----- ----- ----- -----													
1R.S.SANTANA	081	0	0	=	1	0	0	0	XX	01	1,51	8a	1
----- ----- ----- ----- ----- ----- ----- ----- ----- ----- ----- ----- -----													
1H.R.SANTOS	091	0	0	0	1	0	0	0	1	XX1	2,01	7a	1

CLASSIFICADOS: GIANCARLO E DENIS (SB=18).

VI-JUV-P-5 101-02-03-04-05-06-07-081PTS.ICLASI												
[----- ----- ----- ----- ----- ----- ----- ----- ----- ----- ----- ----- -----]												
1A.MORRES	011XX	1	0	1	1	1	1	01	5,01	3a	1	
1A.L.MONTEIRO	021	0	XX	0	0	0	1	1	01	2,01	6a	1
1I.STEINHOFF	031	1	1	XX	1	1	1	1	11	7,01	1a	1
1H.A.T.GOES	041	0	1	0	XX	0	1	1	01	3,01	5a	1
1H.A.OLIVEIRA	051	0	1	0	1	XX	1	1	01	4,01	4a	1
1A.RODRIGUES	061	0	0	0	0	0	XX	1	01	1,01	7a	1
1R.SALETO JR	071	0	0	0	0	0	0	XX	01	0,01	8a	1
1R.M.KURITA	081	1	1	0	1	1	1	1	XX1	6,01	2a	1

CLASSIFICADOS: IGOR E RUBENS KURITA.

VI-JUV-P-4 101-02-03-04-05-06-07-081PTS.ICLASI													
[----- ----- ----- ----- ----- ----- ----- ----- ----- ----- ----- ----- -----]													
1R.P.M.SAMIA	011XX	0	0	0	0	0	0	01	0,01	8a	1		
[----- ----- ----- ----- ----- ----- ----- ----- ----- ----- ----- ----- -----]													
1S.M.SILVA Fe.021	1	XX	1	1	1	1	=	=	1	4,01	1a	1	
[----- ----- ----- ----- ----- ----- ----- ----- ----- ----- ----- ----- -----]													
1D.M.LEITE	031	1	0	XX	0	1	1	0	01	3,01	5a	1	
[----- ----- ----- ----- ----- ----- ----- ----- ----- ----- ----- ----- -----]													
1E.J.CARETA	041	1	0	1	XX	1	1	0	11	5,01	3a	1	
[----- ----- ----- ----- ----- ----- ----- ----- ----- ----- ----- ----- -----]													
1L.B.BONINEX	051	1	0	0	0	XX	1	0	01	2,01	6a	1	
[----- ----- ----- ----- ----- ----- ----- ----- ----- ----- ----- ----- -----]													
1H.A.T.GOES	061	1	0	0	0	0	XX	0	01	1,01	7a	1	
[----- ----- ----- ----- ----- ----- ----- ----- ----- ----- ----- ----- -----]													
1U.E.TONOLLI	071	1	=	1	1	1	1	XX	=	1	4,01	1a	1
[----- ----- ----- ----- ----- ----- ----- ----- ----- ----- ----- ----- -----]													
1U.KAMIRAK	081	1	=	1	0	1	1	=	XX1	5,01	3a	1	
[----- ----- ----- ----- ----- ----- ----- ----- ----- ----- ----- ----- -----]													
CLASSIFICACAO: CELSO E ULISSES TONOLLI (SR=16,5)													

CLASSIFICADOS: CELSO E ULISSES TONOLLI (SB=16,5)

VI-JUV-P-6 101-02-03-04-05-06-07-081PTS.ICLASI												
[----- ----- ----- ----- ----- ----- ----- ----- ----- ----- ----- ----- -----]												
1C.O.LIMA	011XX	0	0	0	1	0	0	01	1,01	7a	1	
1H.P.MORRES	021	1	XX	0	0	1	1	1	01	4,01	4a	1
1J.R.S.PUPO	031	1	1	XX	1	1	1	1	11	7,01	1a	1
1J.OLIVEIRA JR041	1	1	0	XX	1	1	1	1	11	6,01	2a	1
1L.TROCCOLI	051	0	0	0	0	XX	0	0	01	0,01	8a	1
1L.B.LA SALVA	061	1	0	0	0	1	XX	1	01	3,01	5a	1
1P.RODOVALDO	071	1	0	0	0	1	0	XX	01	2,01	6a	1
1N.DAMASCENO	081	1	1	0	0	1	1	1	XX1	5,01	3a	1

CLASSIFICADOS: JOAO RICARDO E JOVINIANO.

PROBLEMAS 16

Gerd Giebel (Caixa Postal 169 — São Bento do Sul — SC — 89.290).

Proseguindo com o Campeonato Epistolar de Soluções Enxadristicas (CESE/, RBXP - 87/88, apresentamos mais três problemas de mates diretos em 2 lances:

Nº4

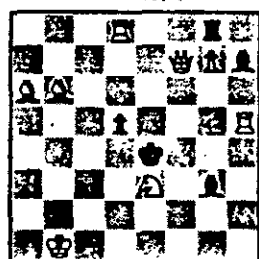

++ 2

Nº5

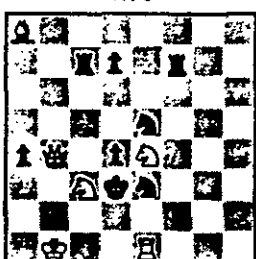

++ 2

Nº6

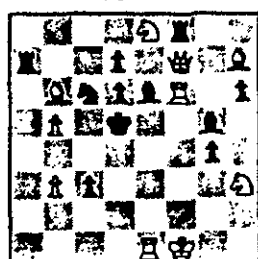

++ 2

por Luiz G. Miranda Leão

(V. e M. PLATOV)

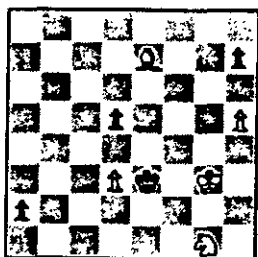

Branças jogam e ganham.

5 peças brancas: Rg3, Be7, Cg1, d3, h5.

4 peças pretas: Re3, a2, d5, h7.

O estudo nº 28 é um final artístico de corte clássico. Publicado pela vez primeira em 1909, foi daí em diante divulgado em toda parte, tanto em revistas e livros como em artigos ou colunas especializadas. Mesmo sabendo tratar-se de estudo conhecido dos aficionados de finais, considerando-se seus quase 80 anos de vida, não hesitamos em trazê-lo a lume para deleite dos leitores da nossa RBXP em razão de sua notável concepção e execução, apesar das poucas peças em jogo.

Seus autores, os irmãos Vassili (1881 - 1952) e Mikhail Platov (1882 - 1938), nascidos em Riga, Capital da antiga Letônia, também assinam o livro "Sammlung der Endspielstudien" (título obrigatório na biblioteca de todos os cultores de finais), no qual enfeixam suas melhores produções nesse campo. Vale a pena reexaminar este fim-de-partida. (Solução no próximo número).

+

Solução do estudo anterior (Nº 27), de I. E. Boleslavsky. Posição — Brancas: Rf7, Bc1, Ch7, b3, c2, c4, e3, f2, g2, g3 (10 peças); Pretas: Rf5, Da2, b6, c6, d6, e4, g5, h4 (8 peças) 01. g4 ! Re5 (é temerário 01. . . . Rg4? devido a 02. Rg6!; seguir-se-ia 02. . . . h3, tentativa inútil de fugir à rede de mate; 03. Cf6+, Rh4; 04. g3++) -2. Bb2+! (um lance de alcance profundo, dificilmente percebido pelo estudioso de finais: como entregar uma peça numa posição materialmente inferiorizada e sem perspectivas aparentes de ganho? A idéia central é o desvio da dama da casa a2, cuja importância na posição se verá logo em seguida), Db2; 03. Cf6!, d5 (única para evitar o mate em d7; se a dama preta estivesse ainda em a2 poderia dar xeque em a7 e essa penetração pela sétima linha seria fatal para as brancas); 04. c5! (se 04. Rd7. Da3+ e ganham as pretas) bc; 05. Rd7 (relança-se a rede de mate), d4; 06. Cd7+, Rd5; 07. Cb6+, Re5; 08. Co4+ e ganham. Magnífica e arrojada concepção do velho Boleslavsky e das melhores já produzidas por grandes mestres também compositores bissextos!

Quem diria, examinando a posição inicial! Um cavalo no extremo do tabuleiro (h7) saltando de repente para capturar uma dama refugiada no outro lado (a2) . . .

ATENÇÃO: As alterações de endereço devem ser diretamente comunicadas ao Tesoureiro Gileno Exalto de Araújo (Rua Santa Maria Goretti, 43 — Salvador — /BA/ — 40.260).

COLABORE COM A TESOURARIA

Veja na etiqueta de endereçamento da revista o mês de vencimento da sua anuidade. Colabore com a Tesouraria, enviando seu cheque com antecedência.

LANCE LIVRE

A HISTÓRIA DO XADREZ PORTAL

Sensacional (inédito) lançamento contando a **História do Xadrez Postal Brasileiro** (englobando as entidades que antecederam nosso glorioso e querido C.X.E.B.) está sendo lançado ao preço de **Cz\$ 230,00** pelo companheiro **Dieter Hans Bruno Kohl** (Caixa Postal 56 - Porto Belo - SC - 88.210) ao qual deverão ser solicitados os exemplares, mediante o envio de cheque nominal.

RELÓGIO DE XADREZ

O companheiro **Felipe de Oliveira** (Rua Napoleão de Barros, 138 - São Paulo - SP - 04034) deseja adquirir um relógio de xadrez usado. Alguém tem algum para vender? É só entrar em contacto com o referido companheiro.

JAQUE - REVISTA ESPAÑOLA DE AJEDREZ

O companheiro **Manfred Fehr** (Caixa Postal 811 - Uberlândia - MG - 38400) está vendendo a coleção desta referida publicação. Ele está a espera do melhor lance/oferta. Caso você estiver interessado, faça o seu lance.

SERIADOS.

O companheiro **Cássio de Luna Freire** coleciona velhos seriados das décadas de 30, 40 e 50 em vídeo, realizando venda, troca e compra. O endereço dele, para os interessados, é: Rua Justiniano da Rocha 254, Aptº 102 - Rio de Janeiro - RJ - 20.551.

TRADUÇÕES INGLESAS.

O companheiro **Luiz Ângelo Marques Noronha** (Rua João Firmino, 135 A - Fortaleza - CE - 60.435) faz traduções enxadrísticas (ou outras) do inglês para o português. Os interessados devem entrar em contacto direto com ele.

CAMPEONATOS BRASILEIROS DA C.B.X.

O companheiro **Gerd Giebel** (Caixa Postal 169 - São Bento do Sul - SC - 89.290) continua precisando de material (pode ser xerox) sobre os **Campeonatos Brasileiros Individuais** promovidos pela CBX. Caso algum companheiro dispuser de algum material, solicitamos a gentileza de entrar em contacto com o referido companheiro que se compromete a reembolsar as despesas com xerox e postagens.

MOSAICO ENXADRÍSTICO.

A **Livraria Tecnocientífica Ltda** (Rua Francisca Miquelina, 66 - São Paulo - SP - 01316) anuncia o lançamento do livro **"Mosaico"** de A. Karpov e L. Zorin. Editado (em espanhol) na Rússia o mesmo tem preço bastante acessível ao adeptos do enxadrismo.

"JOHN NUNN"

O companheiro **Damaris Haddad** (Rua Caetés, 217 - São Paulo - SP - 05016) anuncia o lançamento do primeiro livro da série **"Reis do Xadrez"**. Editado pela Editora Promochess o livro contém 75% das partidas comentadas. O preço atual é de **Cz\$ 350,00** devendo os pedidos serem acompanhados de cheque nominal.

BIBLIOTECA ENXADRÍSTICA - FEXERF

Iniciando a formação de uma biblioteca enxadrística, o companheiro **Jorge Oliveira de Almeida** (Diretor Técnico da FEXERF/Rua Senador Dantas, 20 - Sala 708 - Rio de Janeiro - RJ - 20.031) solicita que lhe seja remetido, como doação, livros enxadrísticos (novos ou usados) que serão emprestados aos sócios da FEXERF. Aos que puderem colaborar, antecipadamente agradecemos.

"89º CAMPEONATO BRASILEIRO DE SOLUÇÕES ENXADRÍSTICAS".

Sérgio Milward sagrou-se bi-campeão brasileiro de soluções em certame promovido pela **União Brasileira de Problemistas**, no qual participaram 62 inscritos. A ele os nossos cumprimentos.

CEXEBEANDO POR AI

A permanente **equipe cexebeana** liderada pelo companheiro **Luiz Fernando Cirello** (com os companheiros **Hideo Suzuki**, **Marta Spiry**, **Nelson Lopes da Silva**, **Pedro Luiz de Oliveira Costa Neto**, **Milton Gonçalves Sanches**, **João Augusto Gandolfi** e muitos outros mais) continua realizando amistosos ao vivo pelo interior de São Paulo e está **pretendendo ampliar o número de integrantes** (vamos colaborar moçada) da equipe e **pretendendo realizar amistosos com maior frequência** (desafiem a gente !!!!!!!). Os amistosos devem ser tratados (com a antecedência de 3 meses) com o companheiro **Luiz Fernando Cirello** (Caixa Postal 55043 - São Paulo - SP - 04799).

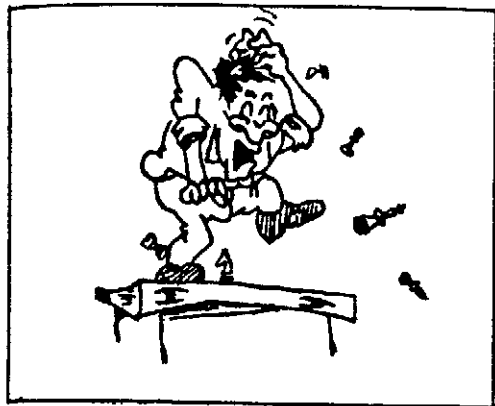

Partidas

V TB-Sf/Gr 01

Adriano A. Barata

x

Natalino C. Ferreira

Defesa Alekhine - Var. Moderna

01. P4R, C3BR; 02. P5R, C4D; 03. P4D, P3D; 04. C3BR (Segundo Pachman, esta jogada de desenvolvimento é a arma temível contra a Def. Alekhine e representa hoje o sistema moderno), B5C, 05. B2R, P3R; 06. 0-0, C3C; 07. PxP (Com este lance o condutor das brancas tenta conduzir a partida para uma linha teórica atualmente em moda. Interessante seria: 07. P4BI?, PxP; 08. CxP, BxB; 09. DxB, DxD; 10. T1D, D5TR1?); 08. P4B, B2R; 09. C3B, 0-0; 10. B3R, P4D; 11. P5B, C(3)2D? (As negras optam por uma sequência inferior. Seria melhor: 11. . . BxC; 12. BxB, C5B; 13. B4B, C3B; 14. P3CD, C(5) 4T; 15. T1B, P3CD; 16. C4T, B3B; 17. B3R, P4CD; 18. C3B, P5C; 19. C2R, C2R com jogo igual); 12. P4CI, BxC; 13. BxB, CD3B; 14. P5C, C4T; 15. B2R, B4C? (O natural seria jogar diretamente 15. . . B3B); 16. P4BI, B3B; 17. T1B, T1B; 18. D4T, T1R; 19. C1D, P3CD; 20. P6BI (As brancas exploram habilmente a debilidade de seu adversário

que, agora, é forçado a jogar com o cavalo, perdendo assim mais um tempo importante), C1B; 21. C2B, C3C; 22. C4C, B2R; 23. B2D; B3D; 24. C5R, BxC (As negras buscam aliviar a tensão através de trocas, mas agora com o par de bispos e a coluna BR a sua disposição, o jogo das brancas é irresistível); 25. PBxB, D5T; 26. T3BR, T1T; 27. T3TR, D5R? (As negras cometem suicídio lançando sua dama no minado campo do adversário); 28. B3D, D5C; 29. T3C, D5T (Buscando uma chance de fuga pela diagonal 1D-5T, mas as brancas investem com ataque arrasador); 30. B5CI, D4T; 31. T1R, C1B; 32. B2R, D3C; 33. B6BI, abandonam. (1x0). Análises e comentários de Jackson Macário Silva.

VI TB/Gr 33

José G. Pires

x

Paulo S. Penna

01. P4D, C3BR; 02. P4BD, P4R; 03. PxP, C5C; 04. P4R (Mais seguro é a alternativa 04. C3BR), CxPR; 05. P4B, C3C (Outra alternativa seria C(4)3B); 06. C3BR, B5C +; 07. C3B, P3D; 08. B2D? (O natural seria jogar aqui 08. B2R seguido de 09. 0-0), 0-0; 09. D2B, B5C; 10. B2R,

T1R; 11. 0-0-0, C3B (Após a abertura observa-se que as peças pretas estão melhores colocadas e possuem menos debilidades em seu campo); 12. C5D? (Aqui parece-nos melhor 12. P3TR e se 12. . . BRxC; 13. BxB, C5D; 14. D3D com boa posição), P4TD; 13. B3B? (Melhor seria 13. P3TR. As negras estavam ameaçando 13. . . BxB +; 14. TxB, C5C; 15. CxC, PxC e as negras ganham um dos dois peões que ficaram atacados), BxB; 14. CxB, CxP; 15. B1B, C4R; 16. D2B, D3B; 17. P3TR, D3TI; 18. R1C, D4T; 19. B2R, CxB; 20. CxC, BxC; 21. C3C, BxTI; 22. CxD, BxC; 23. D4D, C3B; 24. D3B, B3C; 25. abd (0x1).

Análises e comentários de Mário Rogério Iwakura.

TC I-Gr 299

Luís Roberto G. Costa

x

Abdias N. Melo

Def. Siciliana Atq dos Peões

01. P4R, P4BD; 02. C3BR, P3D; 03. P4D, PxP; 04. CxP, C3BR; 05. C3BD, P3TD; 06. B5CR, P3R; 07. P4B, B2R; 08. D3B, D2B; 09. 0-0-0, CD2D; 10. P4CR, P4C; 11. BxC, CxB; 12. P5C, C2D; 13. P5B, C4B; 14. P6B, PxP; 15. PxP, B1B; 16. T1CI (16. B3T, P5C; 17. C(3)2R, B2C; 18. C3C, P4D?

//É melhor 18. . . , 0-0-0//; 19. PxB, BxP; 20. CxP !!, PxC; 21. TxB, PxT; 22. Dxp + - , B2D (16. . . , B2C; 17. B3T, P4D? // É melhor 17. . . , 0-0-0//; 18. PxB, P5C; 19. C(3)2R, BxP; 20. CxP !!, PxC; 21. TxB, PxT; 22. Dxp, T1D; 23. D5T + , D2B; 24. D5R + , C3R; 25. BxC, B3T + ; 26. R1C, D2T; 27. P7B + , abd. Luiz Roberto x Marcelo Paulino Rio Claro 1986); 17. T7C, BxT; 18. PxB, T1CR; 19. P5R! , P4D ?! ; 20. D6B!, P5C; 21. C5B, B5T; 22. CxP, PxCD; 23. C6D + , R2D; 24. TxP, C6C + ; 25. PTxC, BxP; 26. B3T + , R3B; 27. C5C + , abandona (0x1)

TC III 150

Luiz Ângelo Marques Noronha

x

Dario do Amaral Filho.

Ruy Lopez

01. P4R, P4R; 02. C3BR, C3BD; 03. B5C, P3TD; 04. B4T C3B; 05. 0-0, P4CD; 06. B3C, P3D; 07. T1R, B5C; 08. P3B, B2R; 09. P3D, C5D? (O condutor das pretas preocupou-se em demasia com suas ações na ala do rei e não viu o PBD branco!); 10. PxC, PxB; 11. P3TR, B4T; 12. P4C, CxPC! (Segundo o próprio condutor das negras: "Para quem já perdeu uma peça, o jeito é fazer loucuras!"); 13. PxC BxP; 14. B4BR, 0-0; 15. R2C (Abrindo caminho para a Torre e procurando obter a iniciativa na ala do rei.); P4TR; 16. T1T, P4BD (Procurando contrajogo na ala da dama.); 17. C(1)2D, P4C (Iniciando a luta pelo controle da ala do rei.); 18. B2T, R2C; 19. D1C, P4B; 20. PxB, BxP; 21. C1R, P4D (Bloqueando a ação do bispo branco na diagonal branca 2TD-8CR.); 22. B5R + , R3C! (Seria preferível entregar o PTR e procurar refúgio, pois agora o rei preto está indo de encontro ao fogo!); 23. B1D

(Colocando o bispo em jogo.), P5T; 24. R1B! (Começa o ataque !), P6T; 25. B4C, D2D; 26. BxB + , DxB 27. C(2)3B!, R4T (A posição do rei preto é muito delicada, mas a ameaça das brancas 28. C4T+!! era fatal !); 28. D3C, P5C, 29. T1D, TD1R (É claro que se 29. . . . , PxC 30. TxP+, DxT// Se 30. . . . , B5T; 31. TxB+/// 31. DxD+, e as pretas teriam trocado dama e peão por torre e cavalo !) 30. T2D, T2B; 31. T2R, B1D; 32. C1C, B5T (Parece que as pretas conseguiram contrajogo, mas . . .); 33. CxP! (. . . as aparências enganam, e agora, se 33. . . . , BxD; então 34. C4B+, R4C /único/; 35. T5T +!!), PxC; 34. TxP (Os incômodos peões pretos foram eliminados e, agora mais do que nunca, o rei preto se encontra ao "Deus dará"!), D5C, 35. TxB+!! , DxT! 36. DxD+, RxD; 37. B3C + !, as pretas abandonaram. Contra qualquer jogada do rei negro, as brancas teriam 38. TxT e a torre "sobrevivente" das pretas, seria insuficiente para reagir! (Comentários do condutor das brancas).

TE/Gr 89

Ivan G. S. Falleiros

x

Carlos F. Agustini

01. P4D, C3BR; 02. P4BD, P3R; 03. C3BR, P3CD; 04. C3B, B2C; 05. P3TD, P4D; 06. PxB, PxB; 07. B4B, B2R; 08. P3R, 0-0; 09. B2R, P4B; 10. C5R, C3B. 11. 0-0, T1B; 12. CxC ?! (12. PxB ?), TxC !; 13. PxB, PxB; 14. B3B, T3R ! = ; 15. D4T, D3C; 16. P4D? (Procurando compensações); 17. PxB, BxP; 18. TR1C, P4TD; 19. D1D? (19. C2TD ! =)

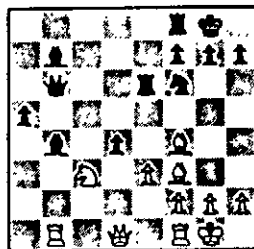

P5D !! (Após este lance as brancas passam a ter muitas dificuldades a enfrentar); 20. PxB, BxB; 21. PxB, D1D; 22. D3D, C4D; 23. B2D? (Seria, a meu ver, melhor 23. CxC, DxC; 24. B3C, após o que as negras manteriam a vantagem) , BxC; 24. BxB, C5B!; 25. abandonam (0x1).

Análises e comentários de C.F. Agustini.

VI TB/Gr 54.

Romeu E. Mundstock

x

Wilson R. M. Pereira

Sistema Veresov

01. P4D, C3BR; 02. C3BD, P3CR; 03. B5C, P4D; 04. P3B, B2C; 05. P4R, PxB; 06. PxB, 0-0; 07. D2D, P3C; 08. P3CR, B2C; 09. B2C, C3T; 10. 0-0-0, P4B; 11. P5D, T1R; 12. P4TR, P4T; 13. CR2R, C5CR; 14. TD1B, P3B; 15. C4B!, PxB; 16. CxPC, P4R; 17. PxB, R2T; 18. C4B!, PxC; 19. Dxp, T1BR?; 20. DxC, TxT + ; 21. BxT, D1R; 22. B4B, abd (1x0).

VI CB1/Sf-Gr 03

Ruy C. Monteiro Silva

x

Paulo G. Guimarães

01. P4D, C3BR; 02. P4BD, P3CR; 03. C3BD, B2C; 04.

P4R, P3D; 05. P3B, 0-0; 06. B3R, CD2D; 07. D2D, P4B; 08. CR2R, P3TD; 09. 0-0, D4T; 10. R1C, P4CD; 11. C1B, PxPB; 12. BxP (4), PxP; 13. BxP, C4R; 14. B3C, C3B; 15. BxC, BxB; 16. C5D, R2C; 17. CxB, RxC; 18. D4B +, R2C; 19. B5D, T1C; 20. P4CR, C5C7I; 21. D2D, T4C; 22. B4B, B3R 17; 23. D3B +, R1C; 24. BxB, PxP; 25. P3TD, C3B; 26. DxC, TR1C; 27. C3D, DxB; 28. T2D, T6C; 29. R2B, TxP +; 30. CxT, TxP +; 31. R1D, DxB +; 32. R1B, TxT; 33. RxT, DxB; 34. D8R +, R2C; 35. DxB +, R3T; 36. D4T +, R2C; 37. Empate (06x05).

VII CBI/Gr 12

Guilherme A. Andrade

x

Carlos F. Agustini.

01. P4R, P3R; 02. P4D, P4D; 03. C2D, C3BR; 04. P5R, C(3)2D; 05. P3BD, P4BD; 06. B3D, C3BD; 07. C2R, D3C; 08. C3B, PxP; 09. PxP, P3B; 10. PxP, CxP; 11. 0-0, B3D; 12. C3B, 0-0; 13. B3R, B2D; 14. P3TD, D1D; 15. P3T, T1B; 16. T1R, R1T; 17. T1BD, D1R; 18. B5CR? (A alternativa era 18. T2B com a idéia de 19. T(2)2R), D4T; 19. B1C, C4T; 20. B3D7, C5B; 21. B(3)xC, Tx8; 22. BxC, PxBI; 23. D3D, T1CR; 24. C2D (Óbvio e mau), D4C (Iniciando uma pequena combinação); 25. P3CR, BxPCII; 26. C3B? (Se 26. PxP, TxPDII), BxP +; 27. Rx8, D7C+; 28. R3R, P4R I; 29. abd (0x1).

Análise de C.F. Agustini.

VI TB/Gr 42

Colin. G. Stephenson

x

Fernando Luiz P. Barros

Gamb. Dama - Var. Tartakower
01. P4D, P4D; 02. P4BD, P3R;
03. C3BD, C3BR; 04. B5C,

B2R; 05. C3B, P3TR; 06. B4T, 0-0; 07. P3R, P3CD; 08. PxP, CxP; 09. B3C, P4BD; 10. T1B (Outras alternativas eram: 10. B4BD, CxC; 11. PxP, PxP; 12. PBxP, C3B; 13. 0-0, B2C; 14. D2R, T1B = , como em Botvinnik x Bondarevski/1939/, ou ainda: 10. B3D, PxP; 11. PxP, B3T; 12. 0-0, BxB; 13. DxB, C3BD; 14. D6T, C(4)5C; 15. D4T, P3TD; 16. P3TD, P4CD; 17. D1D, C4D=, como em Lowenfish x Capablanca/1936/), B2C; 11. B2R? (Seria melhor 11. B3D), PxP; 12. PxP, C2D; 13. 0-0, P3T; 14. B3D, CD3B; 15. B5R, T1B; 16. D2R, CxC; 17. PxCI(Se 17. TxP, TxT; 18. PxT, D1T pressionando na grande diagonal /1/a8, possibilitando uma centralização da torre nas colunas centrais e o PTD), B6T; 18. T2B, P4CD; 19. C2D, D2R; 20. P4BD, C2D; 21. B3C (importante momento da partida. O lance efetuado, por conservar o par de bispos, constituia-se na melhor opção. Se as brancas jogassem 21. PxP, PxP; 22. TxT, TxT; 23. BxP, CxB; 24. PxP, T7B, as negras também teriam boas chances), PxP; 22. CxPB, B4D; 23. C3R (ou ainda 23. CxB, DxC; 24. TxT //24. T(1)1B, DxB +; 25. TxD, TxT +; 26. D1B, TxP + com igualdade//, TxT; 25. BxPTD, T1T e o PTD branco não tardaria a cair), P4TD; 24. T1R (Um equívoco das brancas. 24. CxB, PxP; 25. DxD, BxD propiciaria excelentes chances no final, embora as negras pudessem ter contrajogo com B3BR), B2C; 25. D5T, B5C (As brancas, em posição igualada, tentam forçar a posição, quando seria recomendável a tradicional luta de manobras posicionais. As brancas pioram sua posição e terminaram por sofrer a derrota); 26. T(1)2R, C3B; 27. D3T7, C4D;

28. C5B? (Caindo na cilada negra), D4C; 29. C4T7, D8B +; 30. TxP, TxT +; 31. T1R, TxT +; 32. B1BR, B3T 33. abd (0x1).

Análise e comentários de F. Luiz

TC-II/347

Roque Paulo Berard

x

Rafael Antonio Chedid

India do Rei - Sist. Averbach
Averbach

1) P4D - C3BR 2) P4BD - P3CR
3) C3BD - B2C 4) P4R - P3D 5)
B2R - 0-0 6) B5C - P4B 7) P5D -
P3TR 8) B3R - P3R 9) D2D -
PxP 10) PRxP - R2T 11) P3TR,
(necessário para impedir B4B,
habilitando a casa 5R para o
CR) - T1R 12) C3B - C3T?
(melhor seria CD2D para seguir
com C4R) 13) B3D - C5CD
14) B1C - C2D 15) P3TD - C3T
16) 0-0 - C3C 17) B3D - B4B
18) TD1C - BxB 19) DxB - P4TR?
(cria uma debilidade na casa
4CR que será explorada de
imediato) 20) B5C - D2D
21) P3CD - C1B (o C retorna
para a ala do R, após não haver
nada conseguido em 3CD) 22)
C4R - C2R 23) TR1R - D4B
(este lance permite a troca de
peças, aumentando a iniciativa
das brancas) 24) C6B + - BxC
25) DxD - CxD 26) BxB - C2B
27) C5C - R1C 28) C4R -
P4CD 29) P4CR - PTxP 30)
PTxP - C3TR 31) P3B - PxP
32) PxP - R1B 33) CxP - TxT +
34) TxT - C1C 35) P5C - T1C 36)
R2B - C1R 37) B5R - T6C (Já
não há mais lances bons,
e o final está próximo) - 38)
CxC - RxC 39) B6D+ - R2D
40) BxP - abandonam (contra
2 peões passados não há como
lutar; a debilidade da casa 4CR
determinou o destino da luta.)
(1x0).

A REVISTA BRASILEIRA DE XADREZ POSTAL, órgão oficial do Clube de Xadrez Epistolar Brasileiro, é editada bimestralmente (distribuição gratuita a todos os associados do clube), sendo expedida na primeira quinzena dos meses ímpares.

Aqueles que não a estiverem recebendo regularmente deverão comunicar o fato ao Setor de Expedição.



REMETENTE:

CLUBE DE XADREZ EPISTOLAR BRASILEIRO
SETOR DE EXPEDIÇÃO

Nelson Lopes da Silva
Rua Martim Francisco, 265
01226 — São Paulo — SP

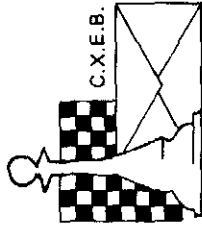

CLUBE DE XADREZ EPISTOLAR BRASILEIRO

Fundado em 14.02.69 (LEVA O XADREZ, TRAZ O AMIGO)

IMPRESSO

TORNEIOS – TAXAS DE INSCRIÇÃO – SERVIÇOS

TORNEIOS DE CLASSIFICAÇÃO

Escrever ao diretor **Aulísio Alves** (Rua Camé, 682 – São Paulo - SP – 03121). É permitida a participação simultânea em até 4 grupos, contanto que as inscrições sejam solicitadas dentro do prazo de 6 meses, contados a partir do início do 1º grupo. Após esse prazo o associado precisará definir sua categoria nos grupos em andamento, antes de solicitar novas inscrições. O primeiro grupo de cada série é gratuito, sendo cobrada uma taxa equivalente a 10 tarifas postais simples para os demais grupos de cada série.

TORNEIOS TEMÁTICOS

Escrever ao diretor **Jeferson Luiz Martins** (Rua Rio Grande do Sul, 1184 - São Caetano do Sul – SP – 09510). É permitida a participação simultânea em vários grupos seja de temas diferentes ou iguais. A taxa de inscrição, por grupo solicitado, é equivalente a 10 tarifas postais simples.

VALOR DA ANUIDADE

O valor da anuidade é equivalente a 120 tarifas postais simples.

Desejando saber em qual mês vencerá sua anuidade e/ou PARCELAR seu pagamento e/ou obter alguma informação mais específica, escreva para o nosso tesoureiro **Gileno Exalto de Araújo** (Rua Santa Maria Goretti, 43 – 40.260 – Salvador - BA).

OBSERVAÇÃO – Solicitamos-lhe a gentileza de não enviar ordem de pagamento, mais sim cheque nominal ou vale postal (Agência Central – Salvador) ao C.X.E.B.

RATING

As consultas e/ou reclamações sobre o "rating" deverão ser diretamente remetidas ao responsável pelo referido setor – **Afredo Carlos Soares Dutra Neto** – Rua da Juventude, 192 – São Sebastião – SP – 11600).

ALTERAÇÕES DE ENDEREÇO

Deverão ser enviadas diretamente para o **TESOUREIRO, Gileno Exalto de Araújo**, Rua Santa Maria Goretti, 43 – 40.260 – Salvador – BA.

SETOR DE EXPEDIÇÃO

O responsável pelo referido setor é o companheiro **Nelson Lopes da Silva** (Rua Martim Francisco, 265 – São Paulo – SP – 01226) a quem deverão ser encaminhadas as comunicações sobre o não recebimento da R.B.X.P. (F.R.).

REDAÇÃO

Todo material destinado a publicação na Revista Brasileira de Xadrez Postal (F.R.) deverá ser enviado ao diretor **Caetano Belliboni** (Rua Clodomiro Amazonas, 31 – Apto. 31 – São Paulo – SP – 04537).

TORNEIOS DA ICCF – WT (World Torneys)

Torneios de classificação (1ª, 2ª, 3ª categorias). Inscrições com o presidente **Ubirajara de Oliveira Barroso** (Caixa Postal 317 – Salvador – /BA/ – 40.001) ou com o Diretor de Torneios Internacionais **Torben Erik Carlsen** (Rua Nebraska, 443 – Brooklin – São Paulo – /SP/ – 04560). Taxa de US\$ 7,00 (paralelo), acrescidos ao equivalente a duas Tarifas postais internacionais simples para cobrir as despesas de Transferência e de porte.

TORNEIOS DA CADAP

Inscrições permanentes, livres apenas para as categorias I e II. Inscrições com o presidente **Ubirajara de Oliveira Barroso** (Caixa Postal 317 – Salvador – /BA/ – 40.001) ou com o Diretor de Torneios Internacionais **Torben Erik Carlsen** (Rua Nebraska, 443, Brooklin – São Paulo – /SP/ – 04560). Taxa de inscrição US\$ 6,00 (paralelo) acrescidos ao equivalente a duas Tarifas postais internacionais simples para cobrir as despesas de transferência e de porte.

REVISTA BRASILEIRA DE XADREZ POSTAL EDITADA PELO CLUBE DE XADREZ EPISTOLAR BRASILEIRO

Redator Responsável: **Caetano Belliboni** (R. Clodomiro Amazonas 31/31 – São Paulo – SP – 04537).

Encartes: Proposta de Sócio.

Composição, arte e impressão: **Copidart Ltda.** (Rua Paulo Setubal, 37 – São Paulo - SP – 02031).

Tiragem desta edição: 2.200 exemplares.